Ансамбли баянов в музыкальной школе

Выпуск 9

СК

ББК 85.954.6
А 71

Составители
Судариков Александр Федорович,
Талакин Александр Дмитриевич

Ноты: Ale07.ru

А $\frac{5207000000-120}{082\ (02)-91}$ 208–91

© Издательство „Советский композитор", 1991 г.

Для дуэта баянов

НАТАШКА - ПЕРВОКЛАШКА

Ю. ЧИЧКОВ

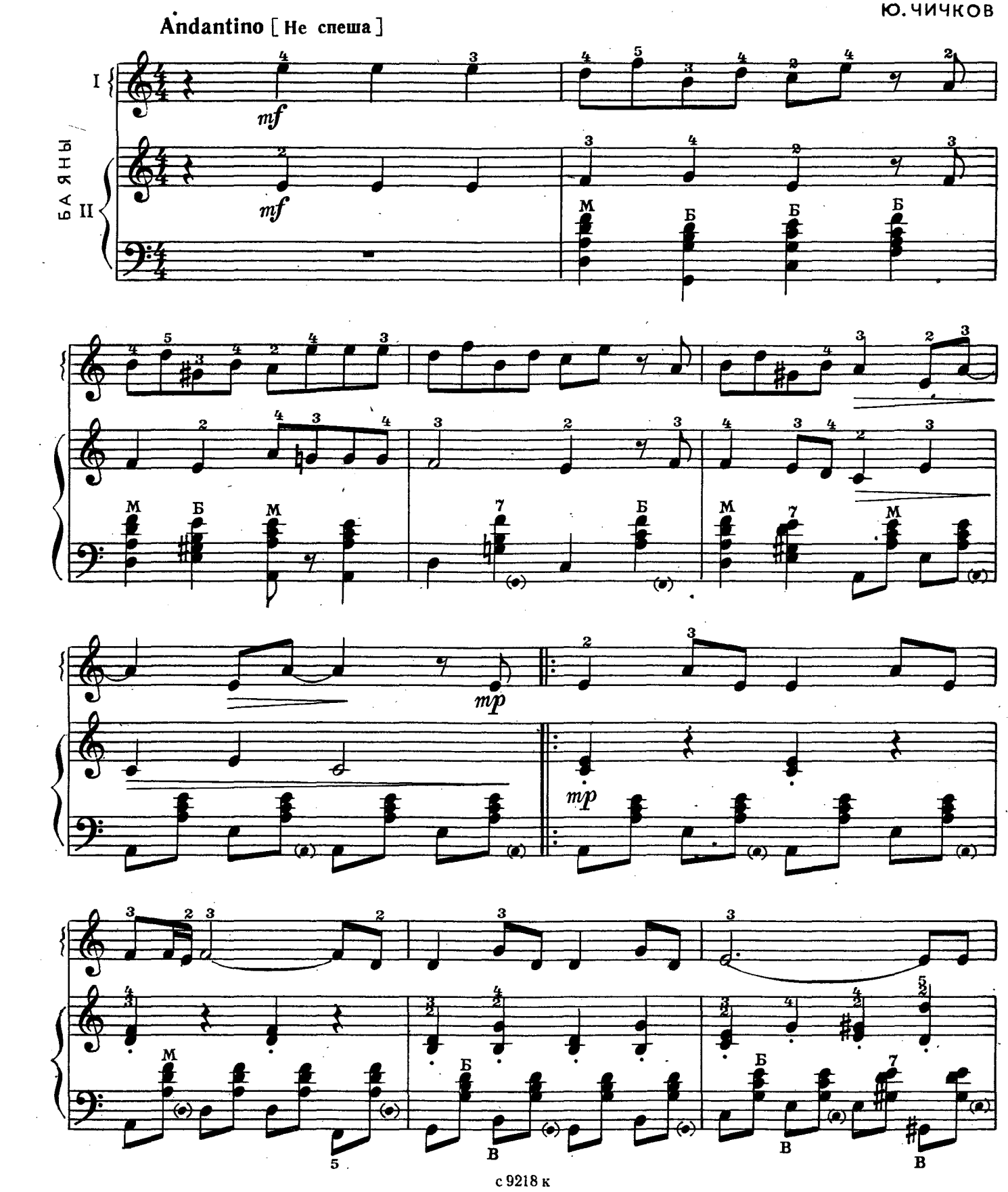

с 9218 к

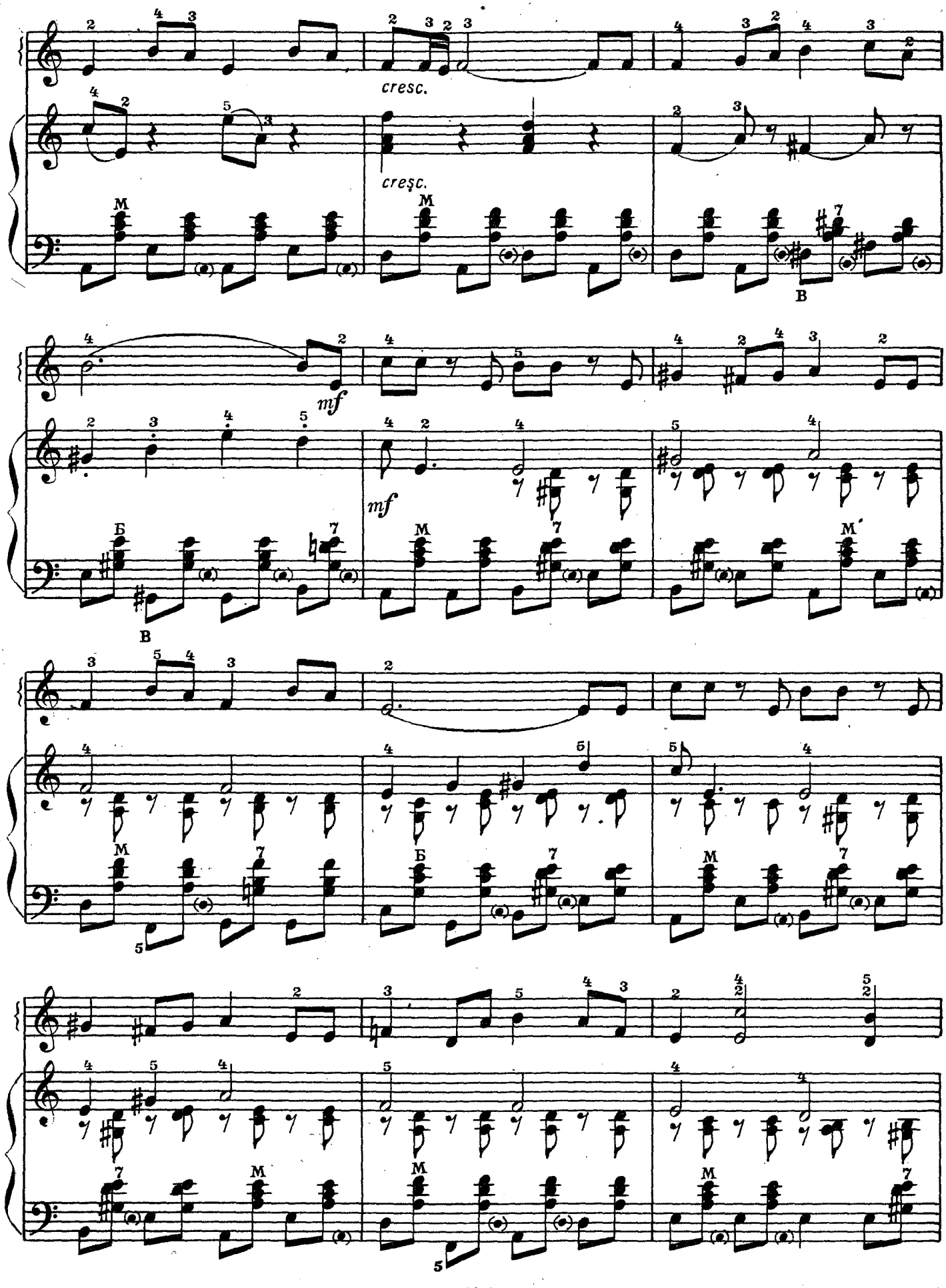
cresc.
creşc.
mf
mf

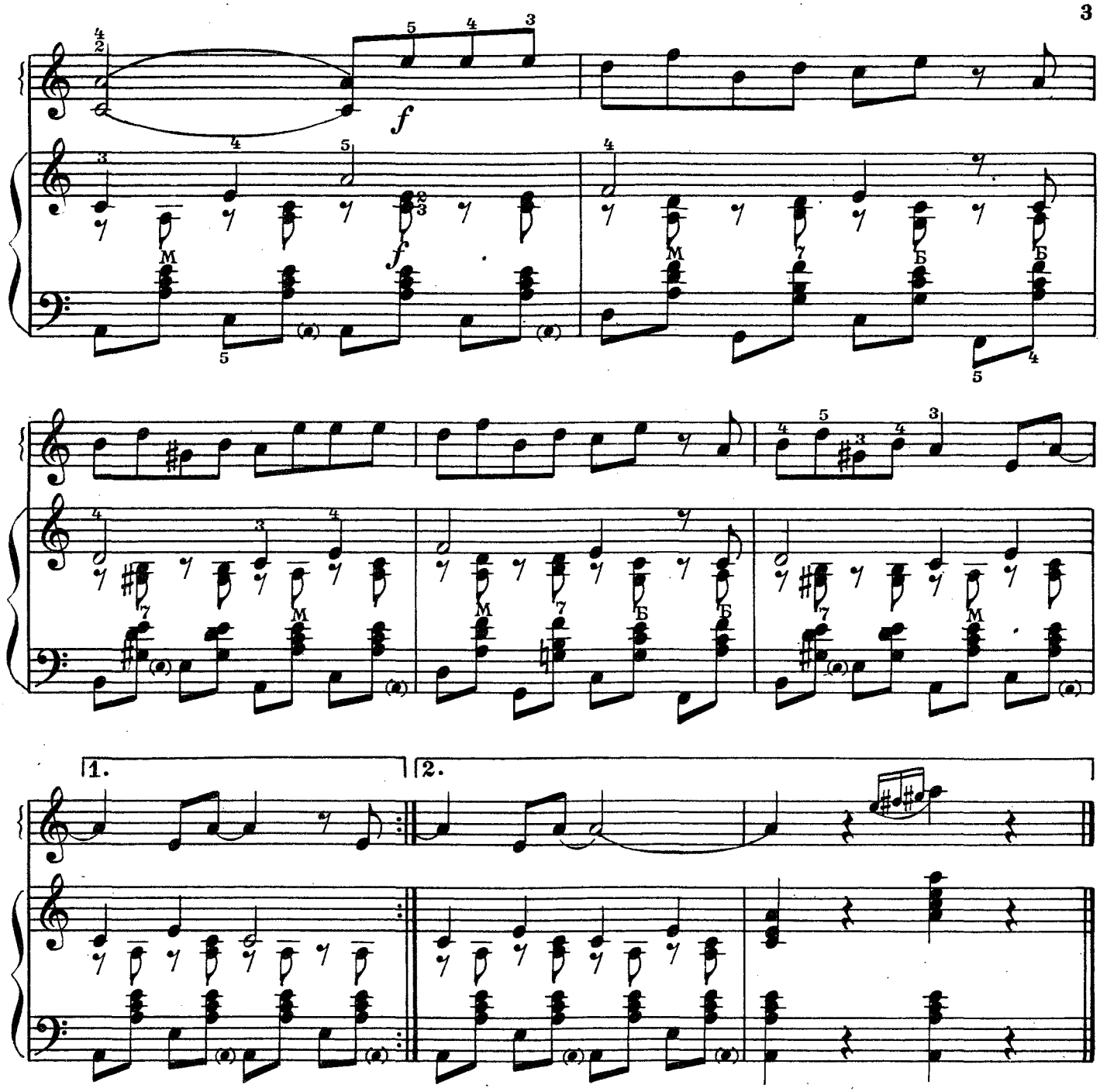

ЧЕМУ УЧАТ В ШКОЛЕ

Con moto [Подвижно]

В. ШАИНСКИЙ

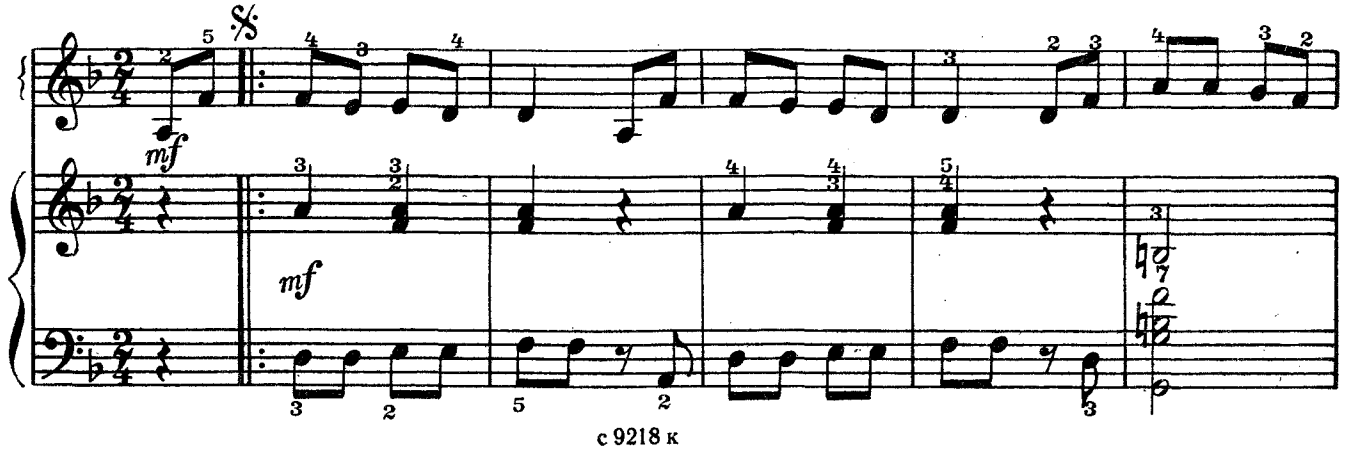

с 9218 к

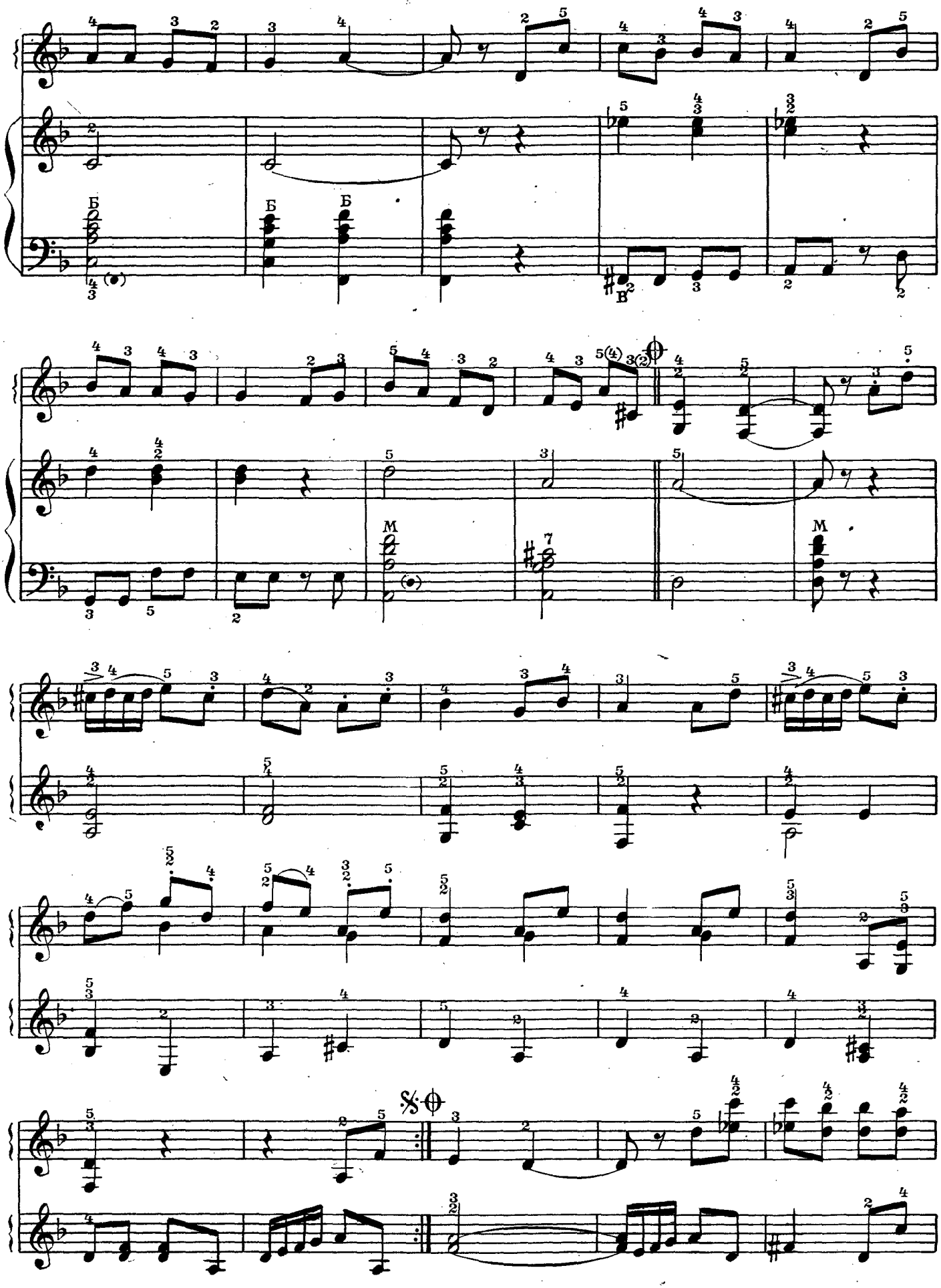
Б
Б
Б
В
М
М

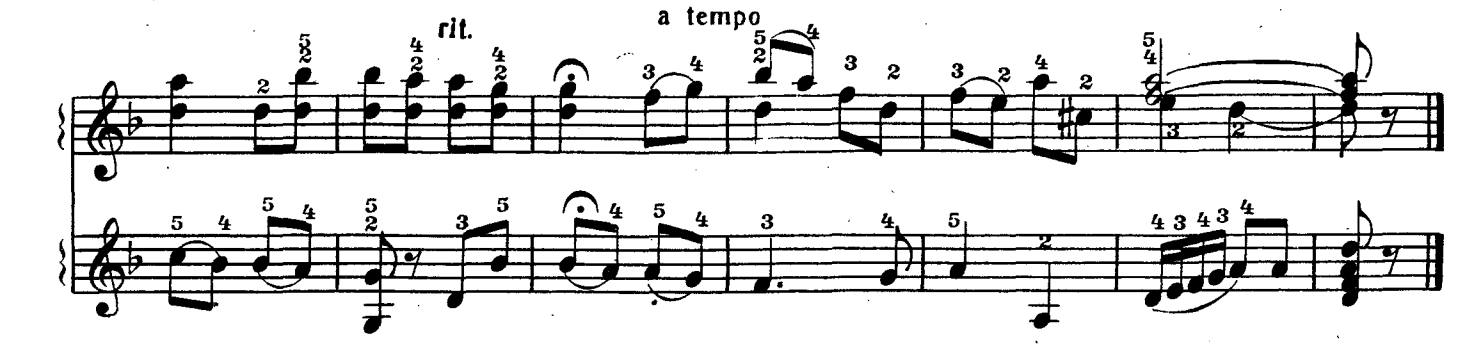

НЕПРИЯТНОСТЬ ЭТУ МЫ ПЕРЕЖИВЕМ

Из мультфильма „Лето кота Леопольда“

Б. САВЕЛЬЕВ

Gaio [Весело]

mp

mp

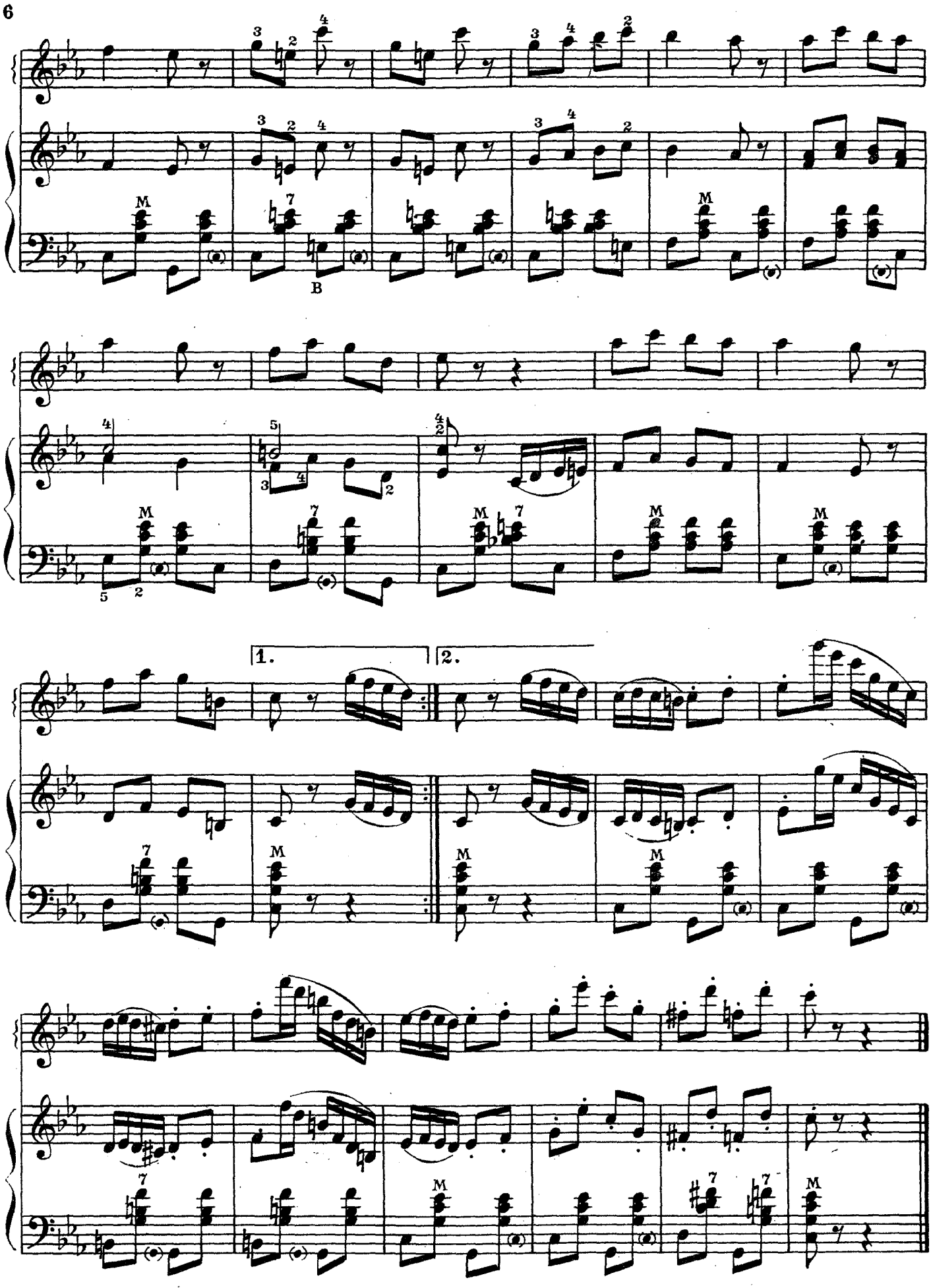
1.
2.

НАДО ЗНАТЬ!

Из телефильма „Как я был вундеркиндом“

И. КРАСИЛЬНИКОВ

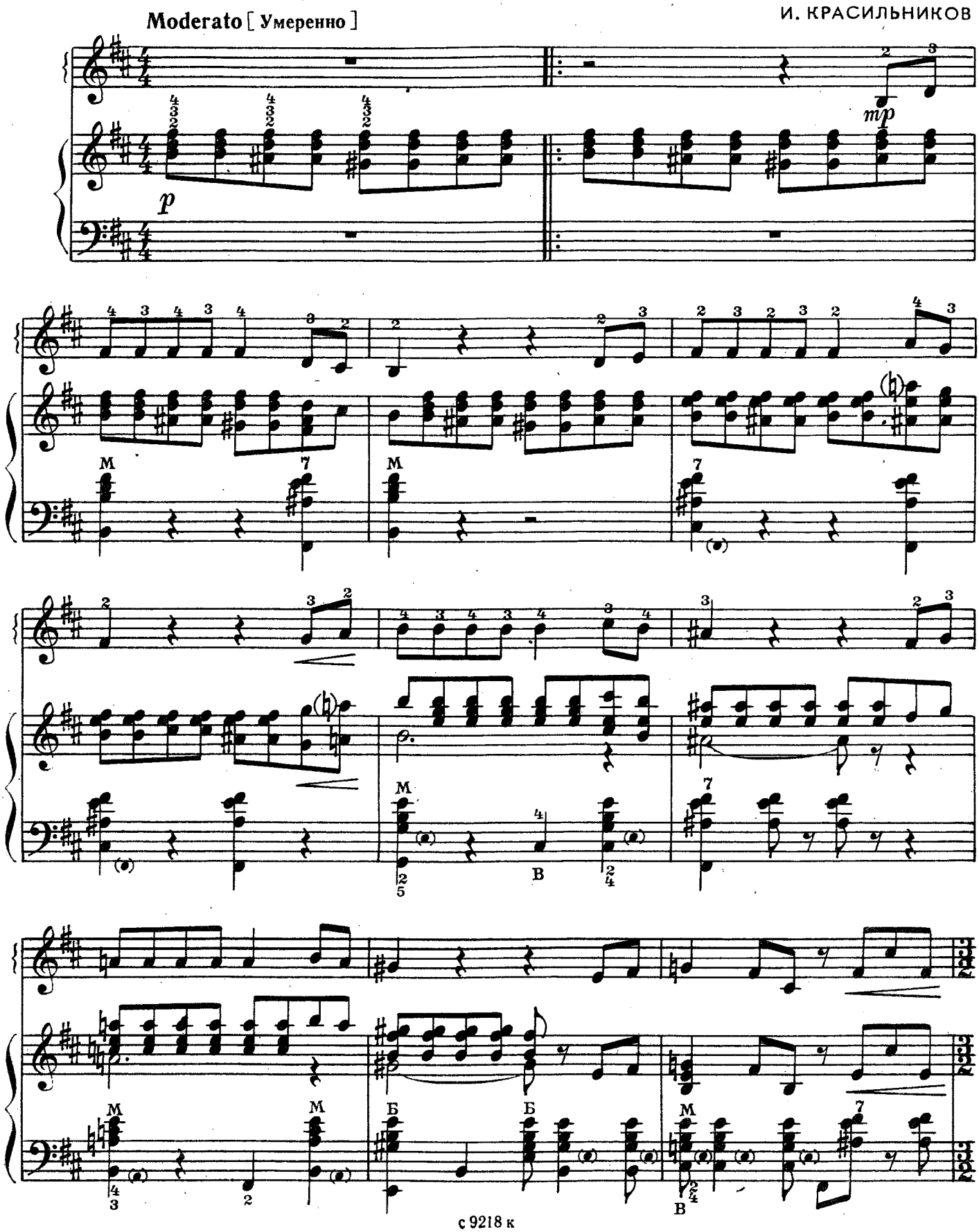

с 9218 к

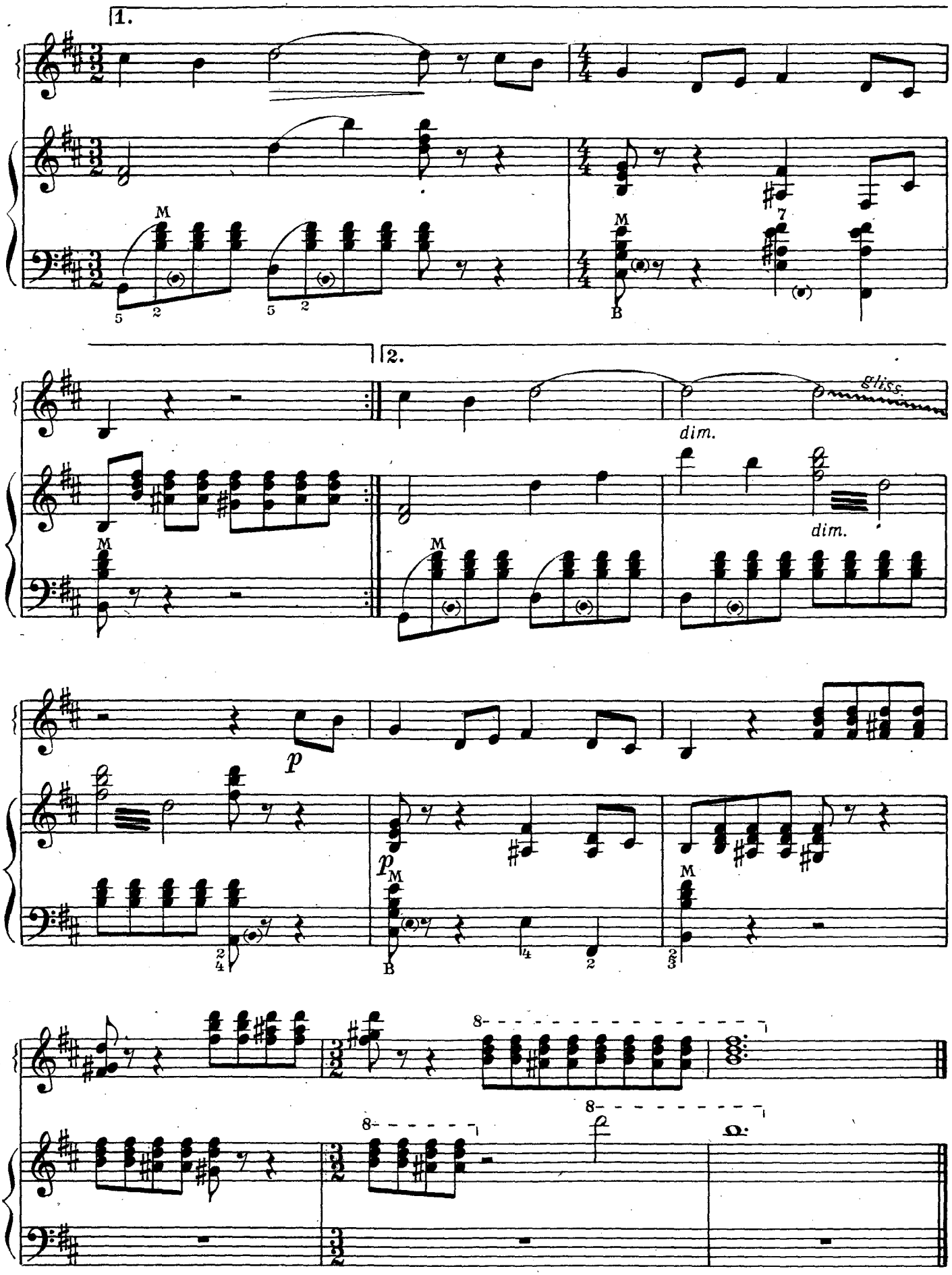
1.
2.
gliss.
dim.
dim.
p
p

Я НА СОЛНЫШКЕ ЛЕЖУ

Из мультфильма „Как Львенок и Черепаха пели песенку“

Г. ГЛАДКОВ

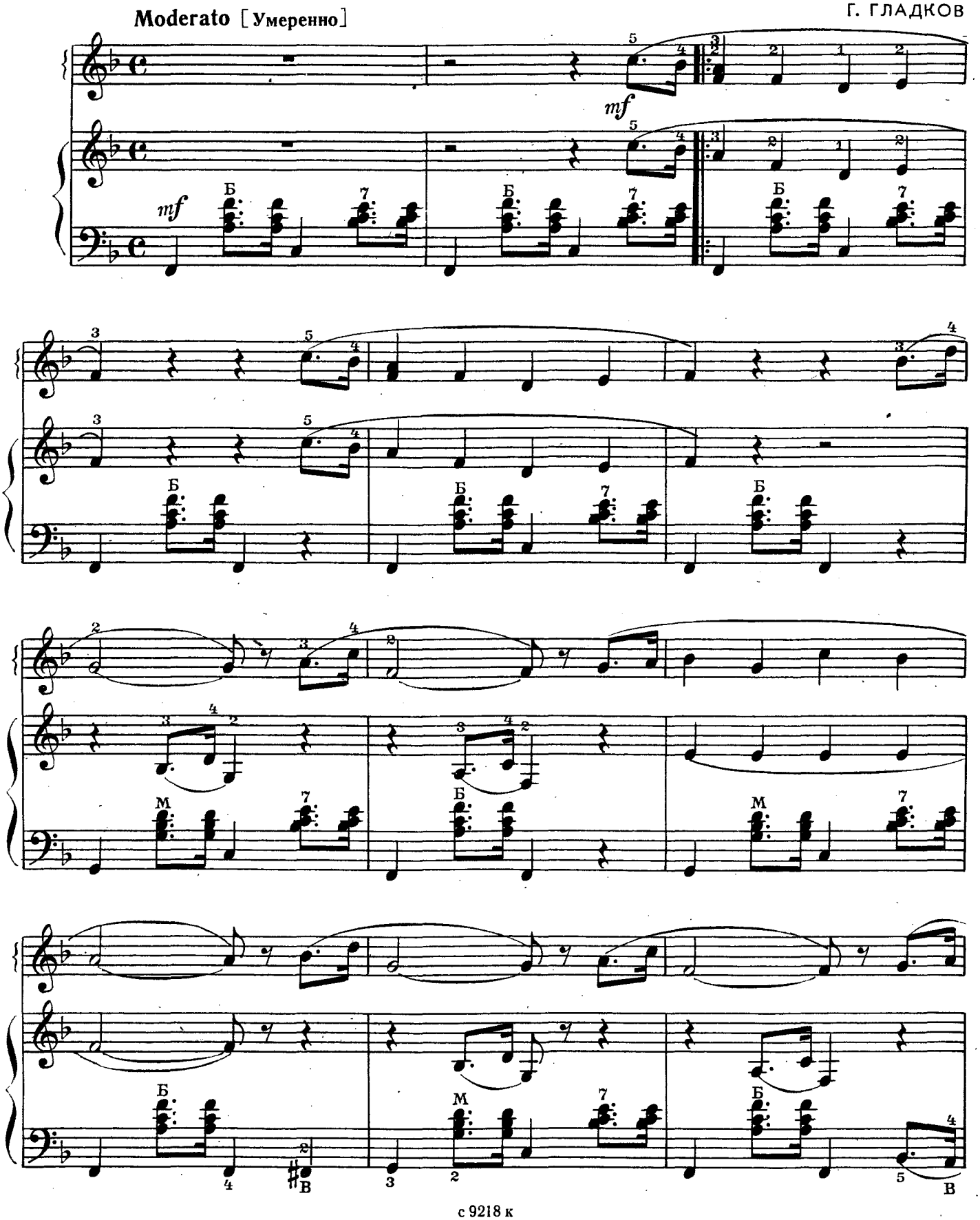

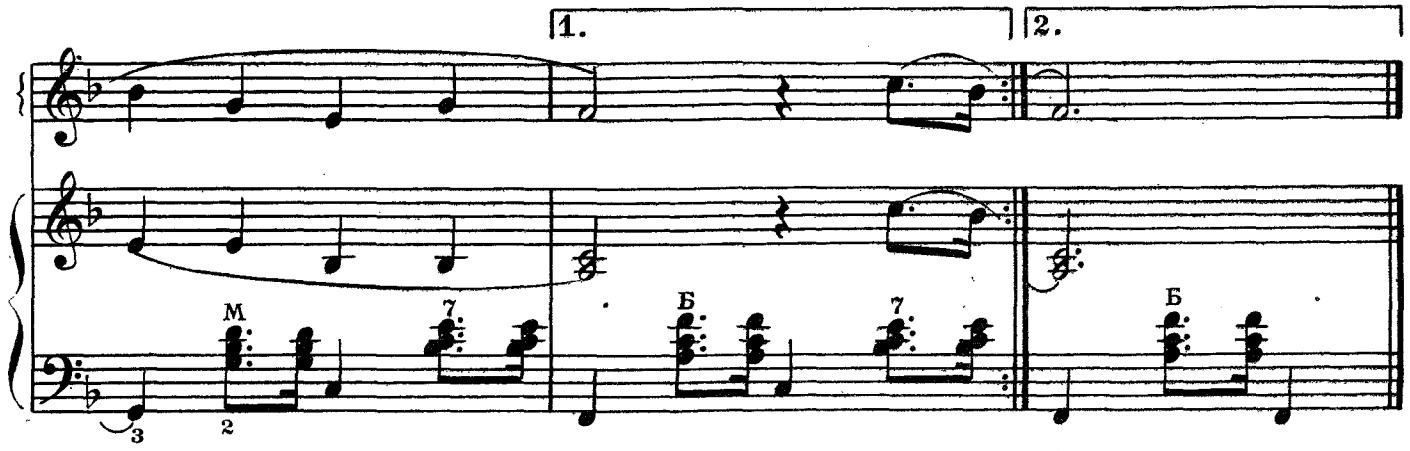

ПОДОРОЖНИК

Из мультфильма „Понарошку“

В. КАЗЕНИН

Andante [Не спеша]

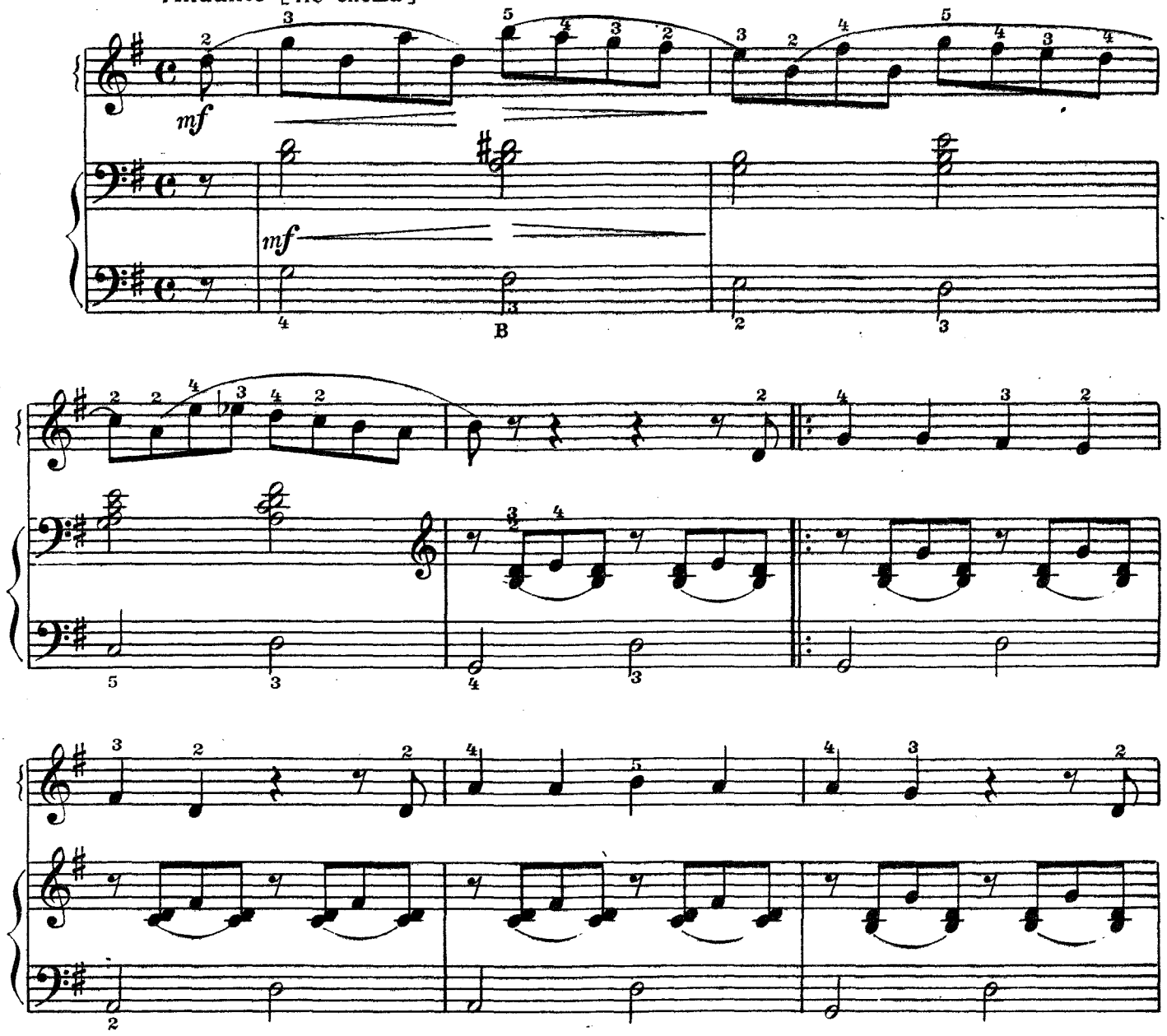

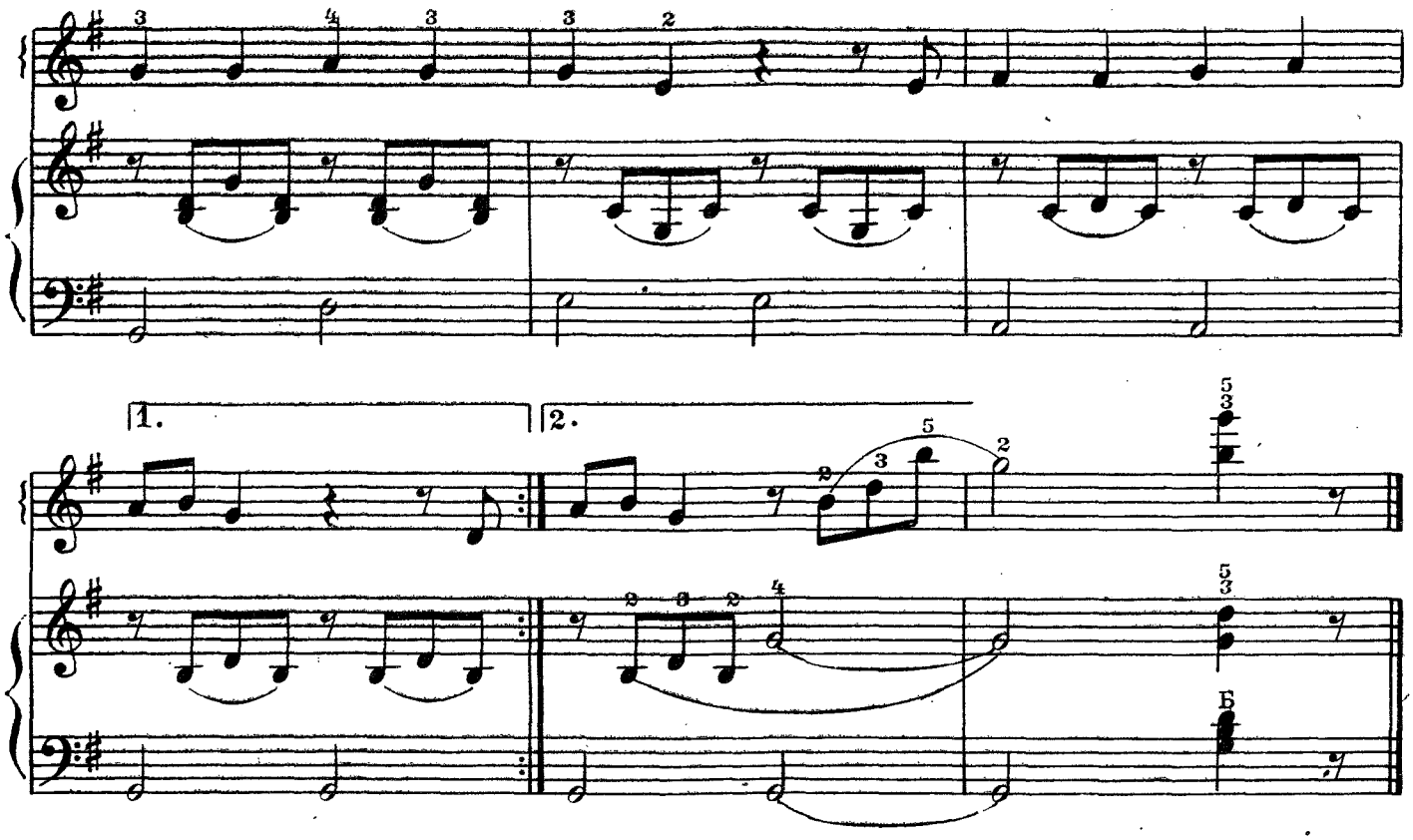

НЕ ВОЛНУЙТЕСЬ ПОНАПРАСНУ

Из мультфильма „Бюро находок“

Е. КРЫЛАТОВ

Tempo di marcia [В темпе марша]

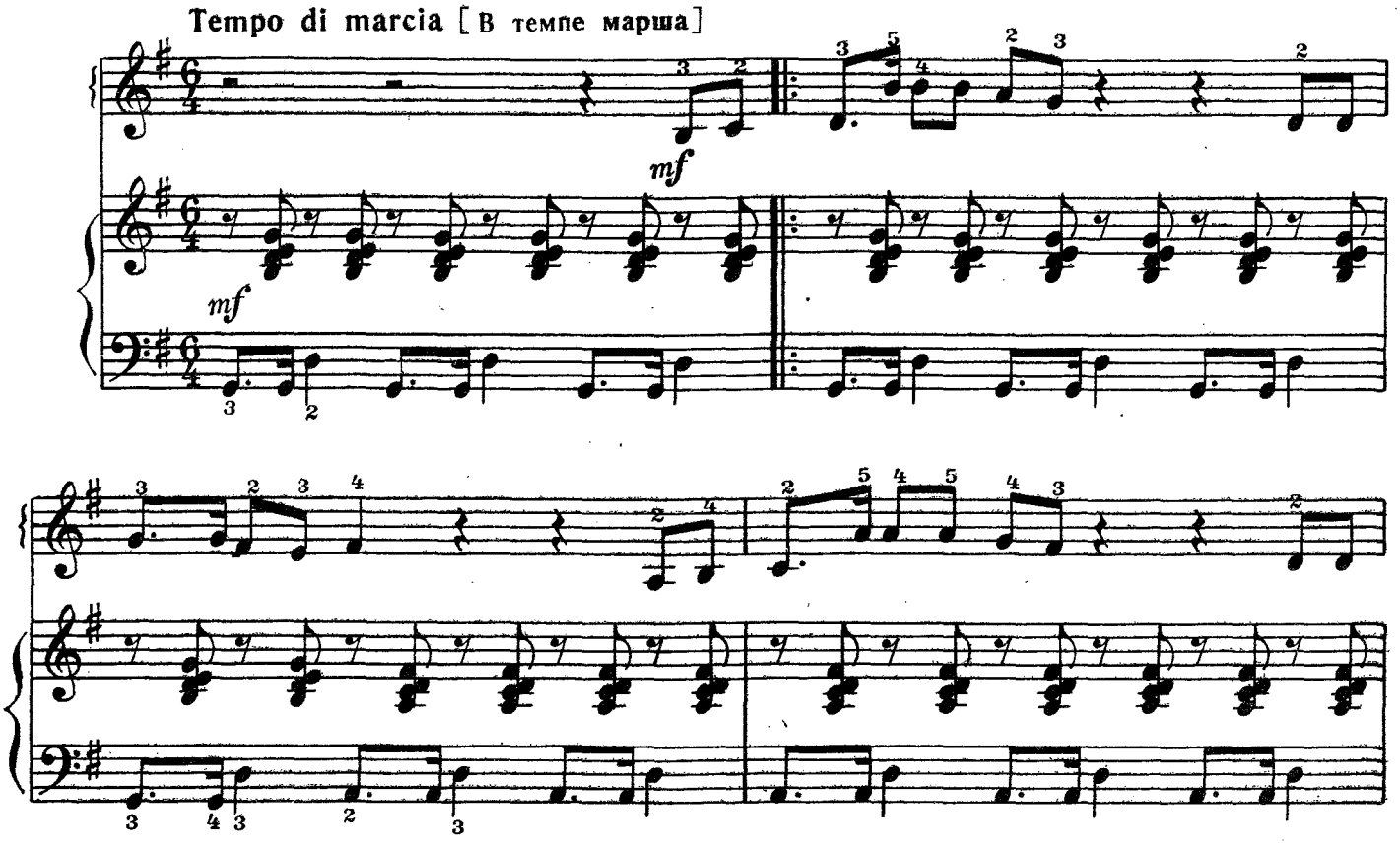

с 9218 к

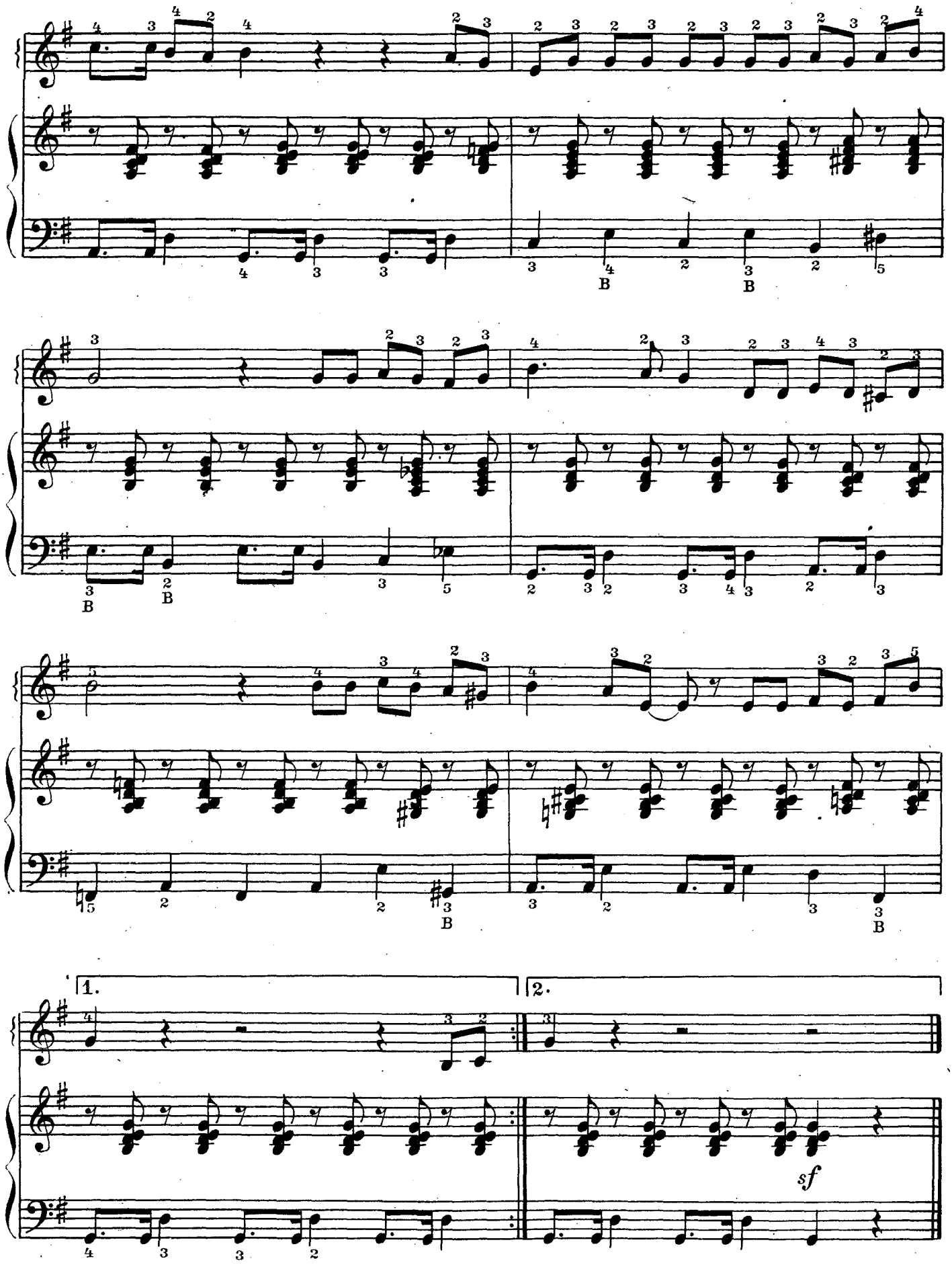
1.
2.
sf

МЕЛОДИЯ

Из мультфильма „Воздушный змей“

В. ШАПОВАЛЕНКО

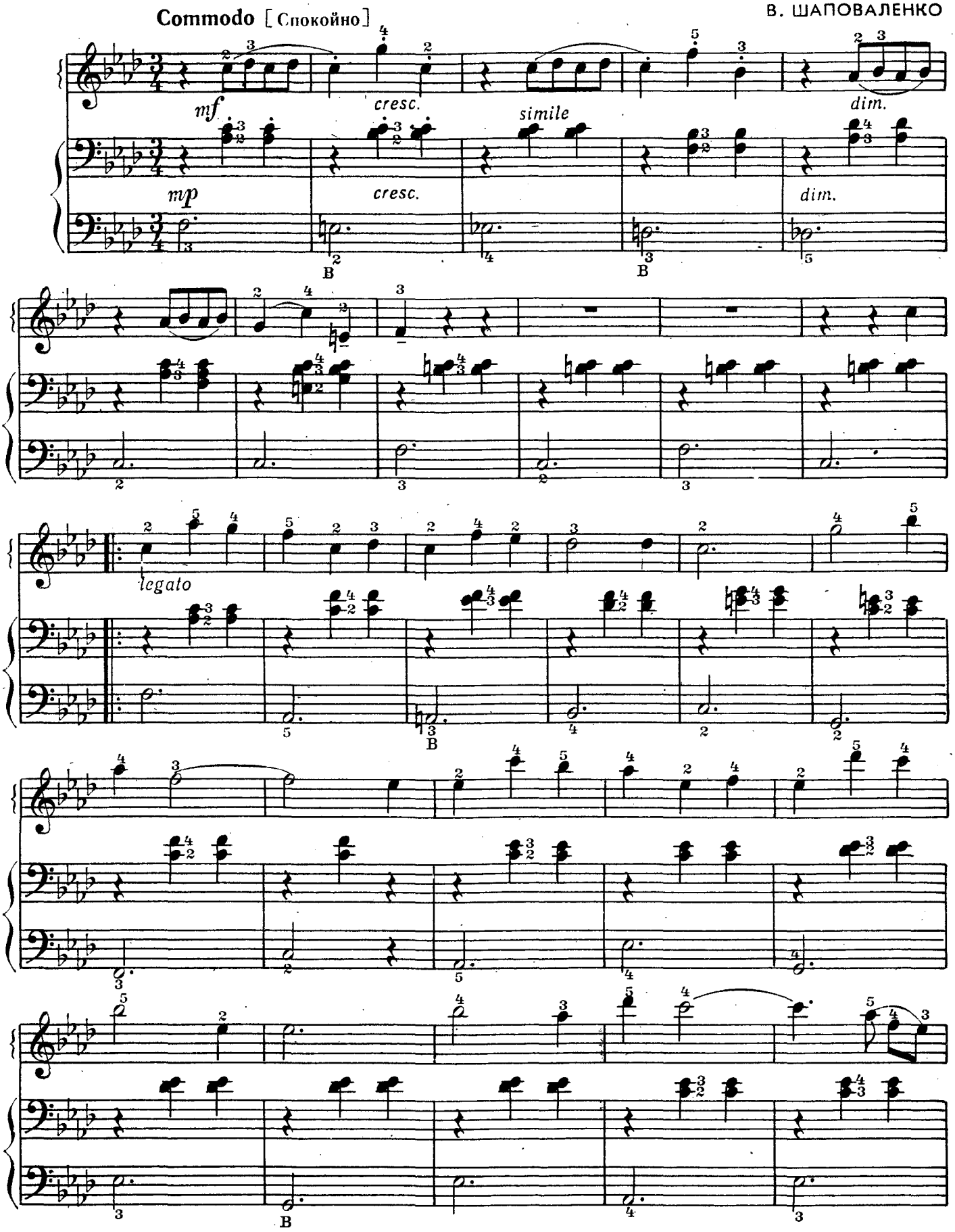

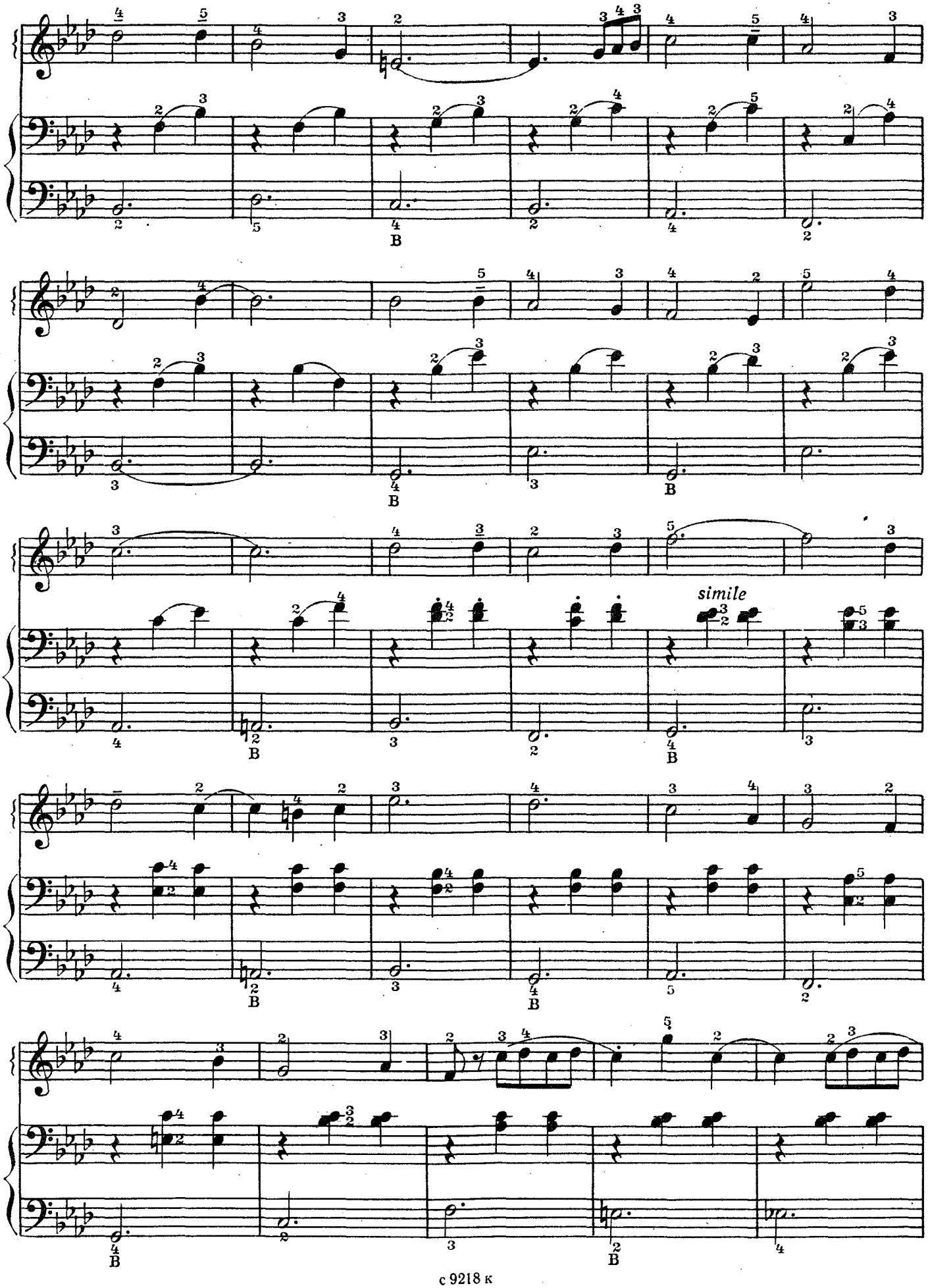
simile

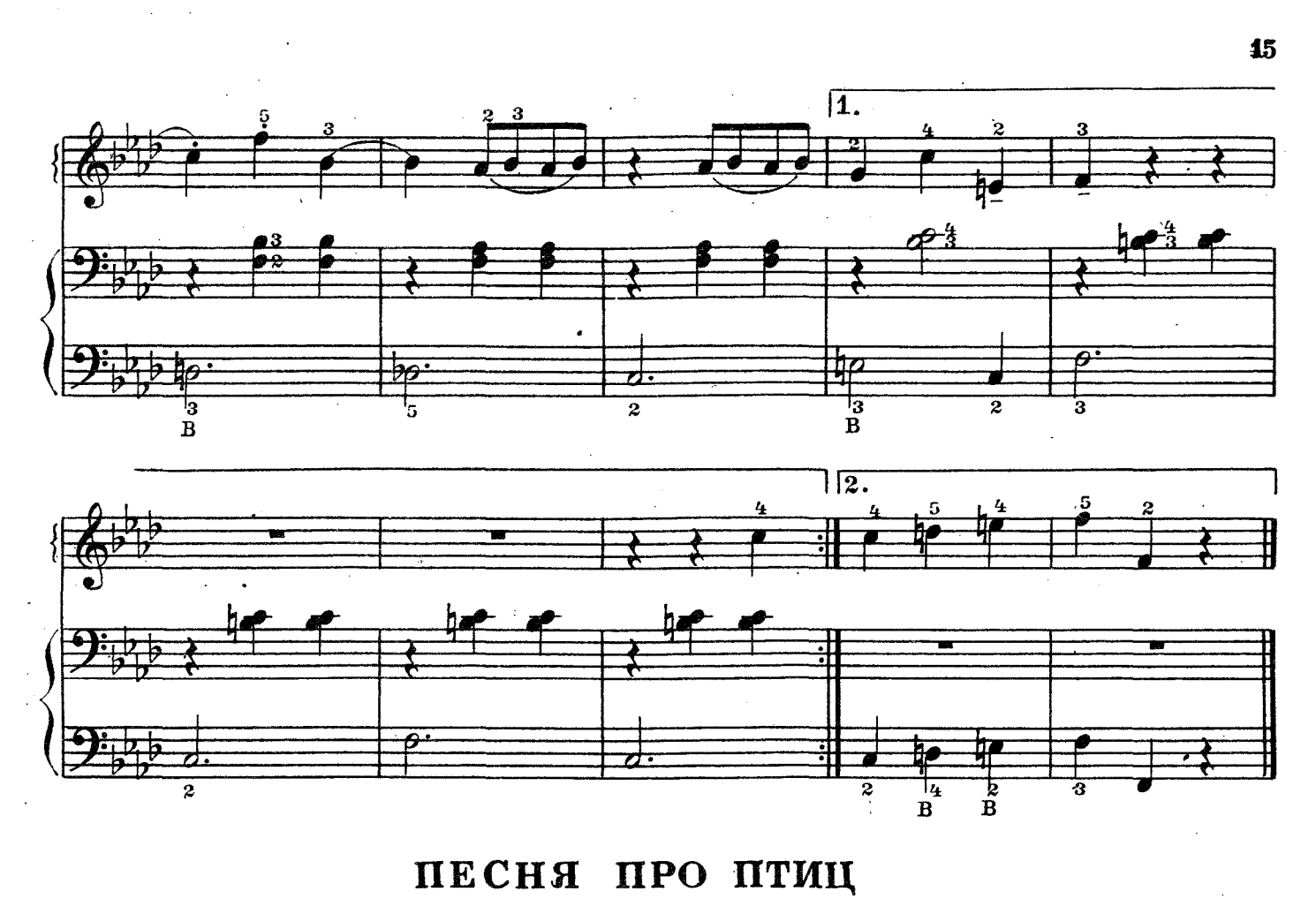

ПЕСНЯ ПРО ПТИЦ

Из мультфильма „Что услышала медуза“

Allegretto [Оживленно]

И. ЕФРЕМОВ

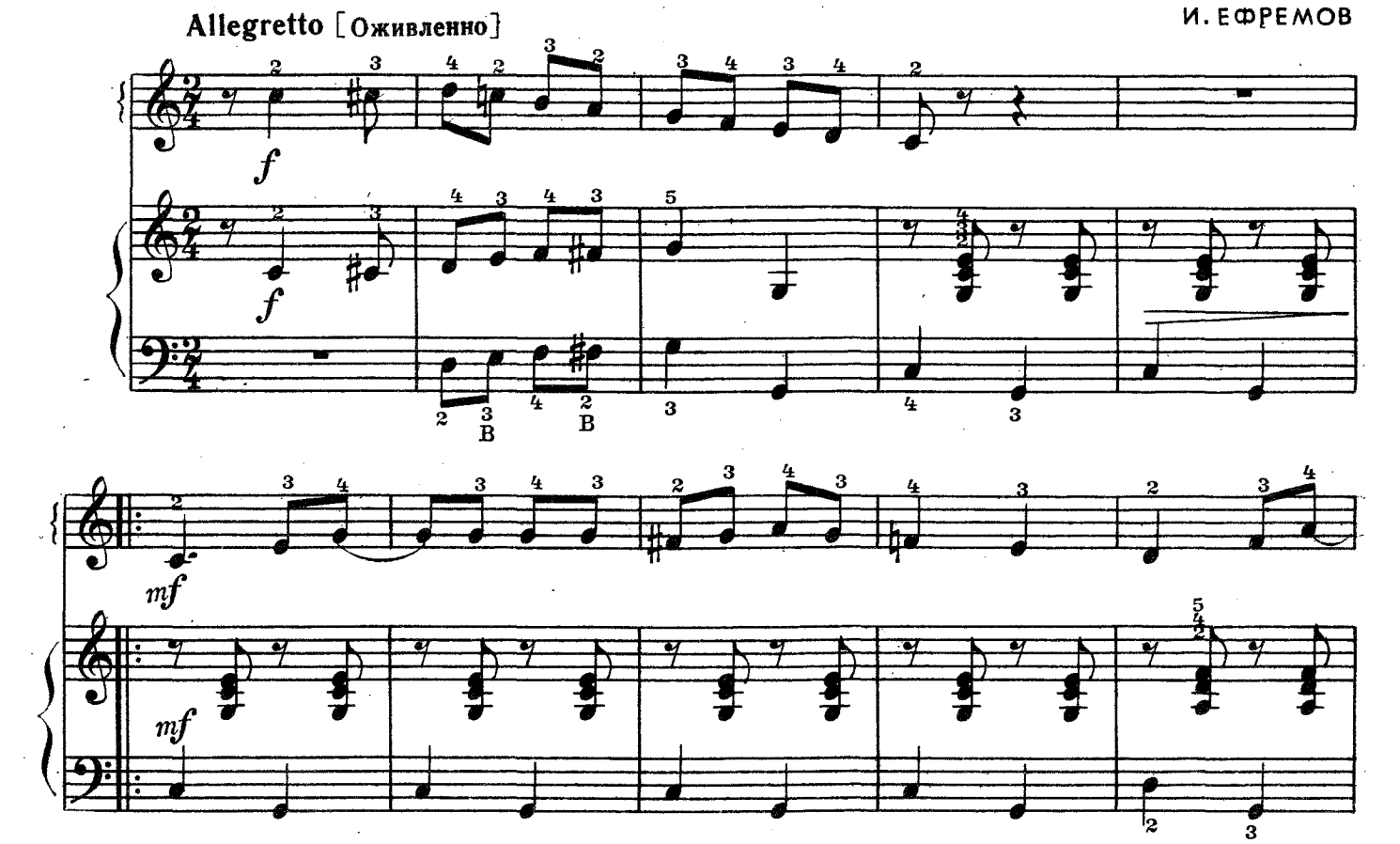

с 9218 к

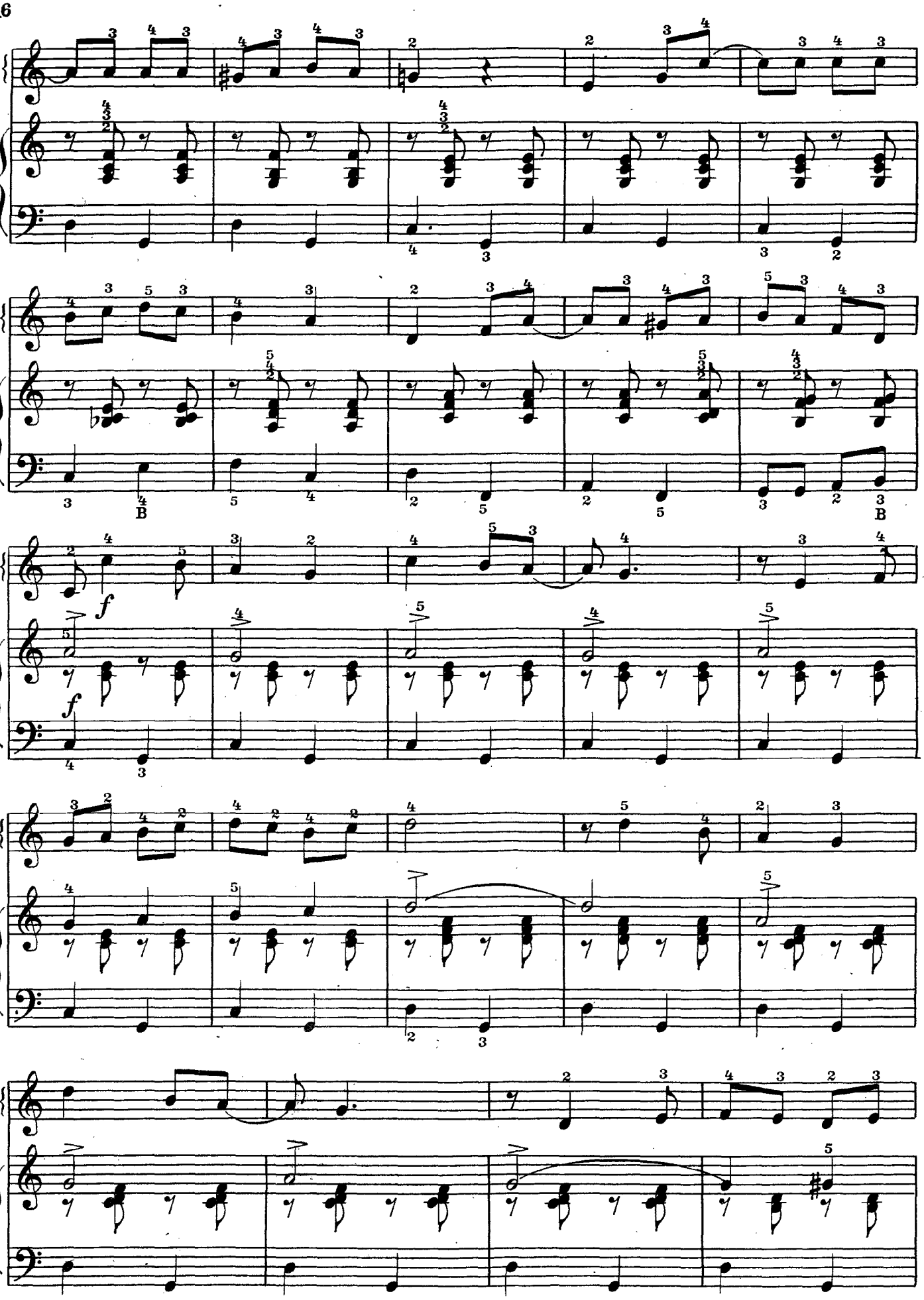
f
f

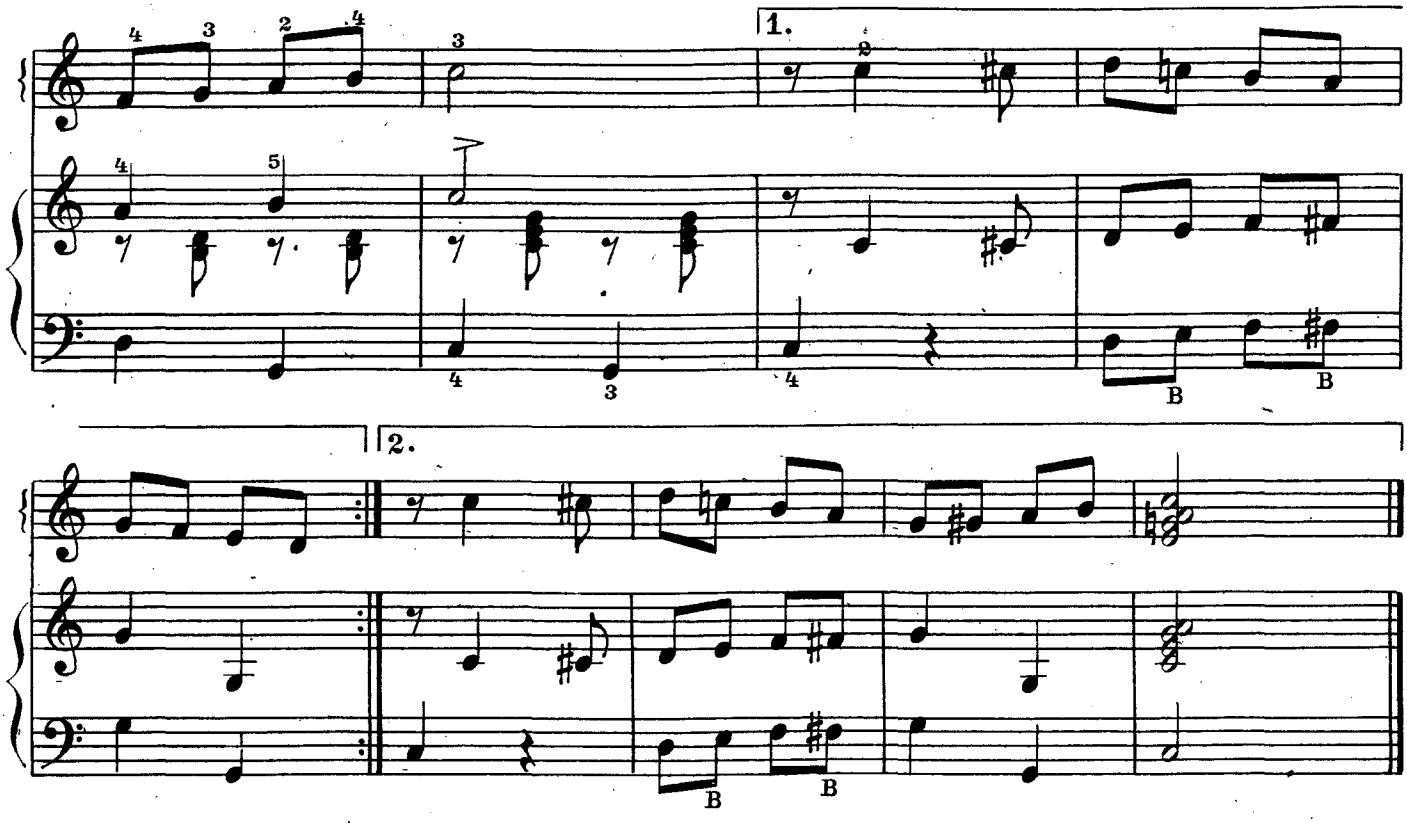

ПЕСЕНКА О ВСЕХ НА СВЕТЕ

Из мультфильма „О всех на свете“

А. ОСАДЧИЙ

Con moto [Подвижно]

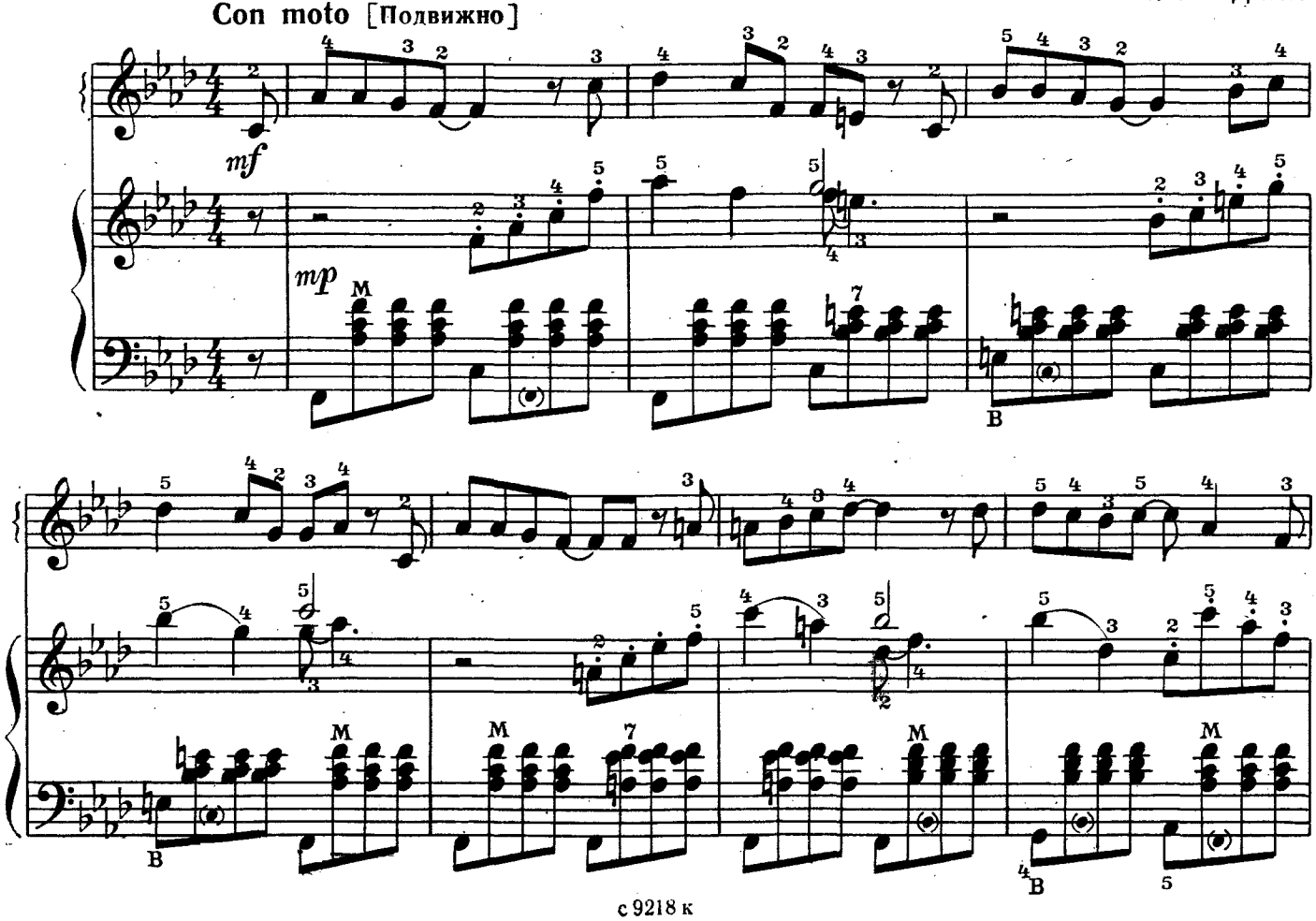

с 9218 к

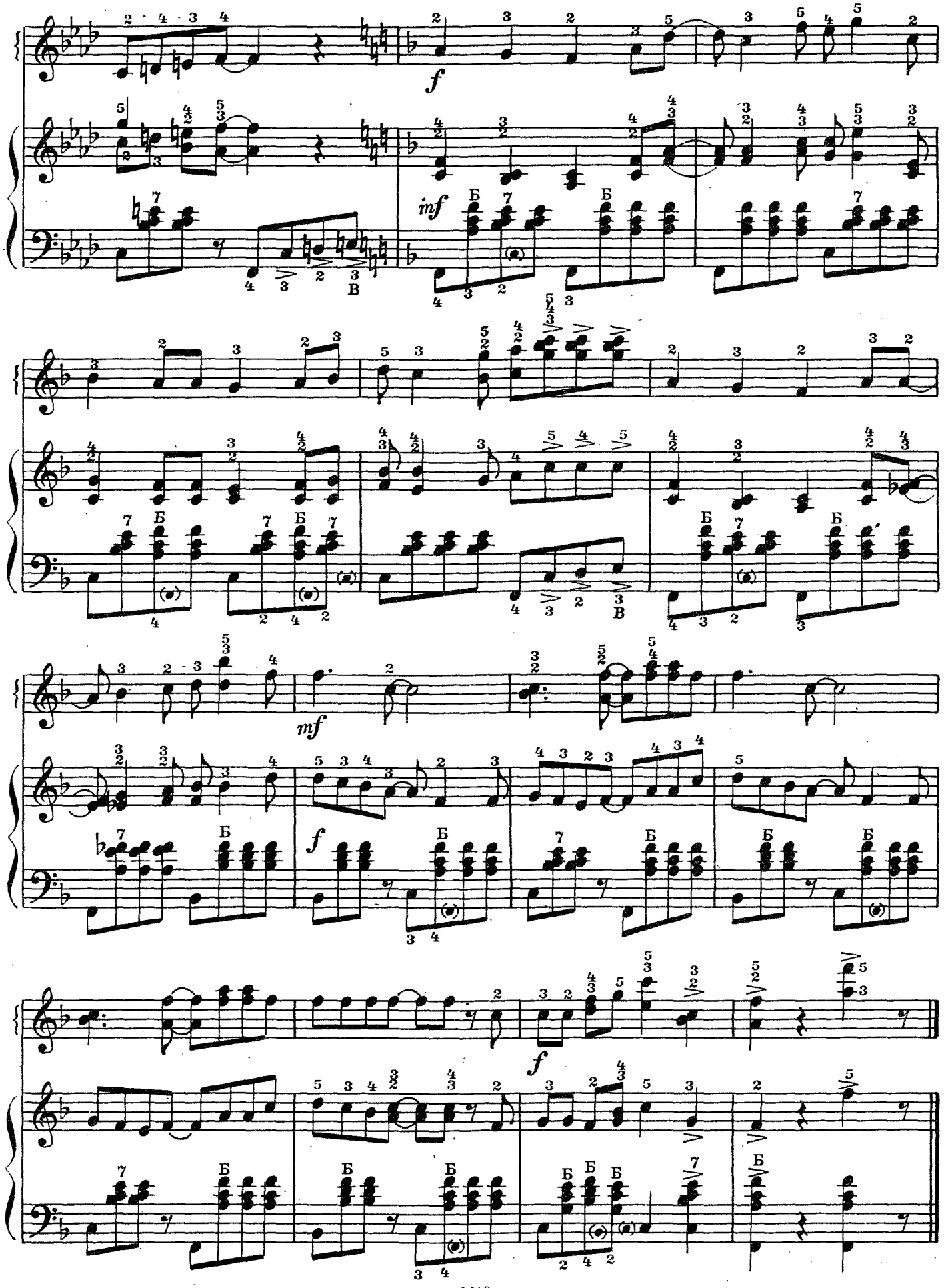
f
mf
f
f

ДОБРЫЙ ВОЛШЕБНИК

Moderato [Умеренно]

А. СУДАРИКОВ

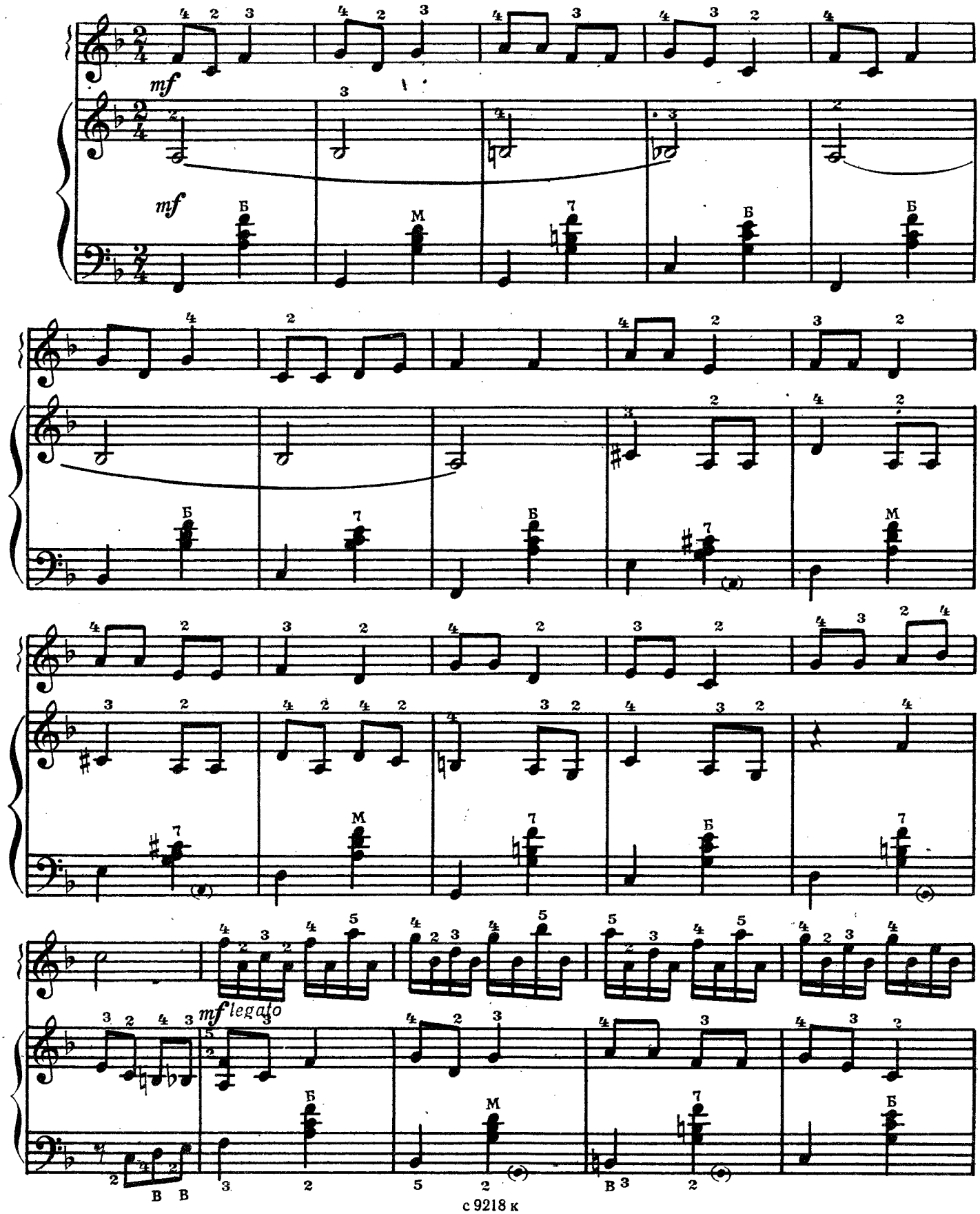

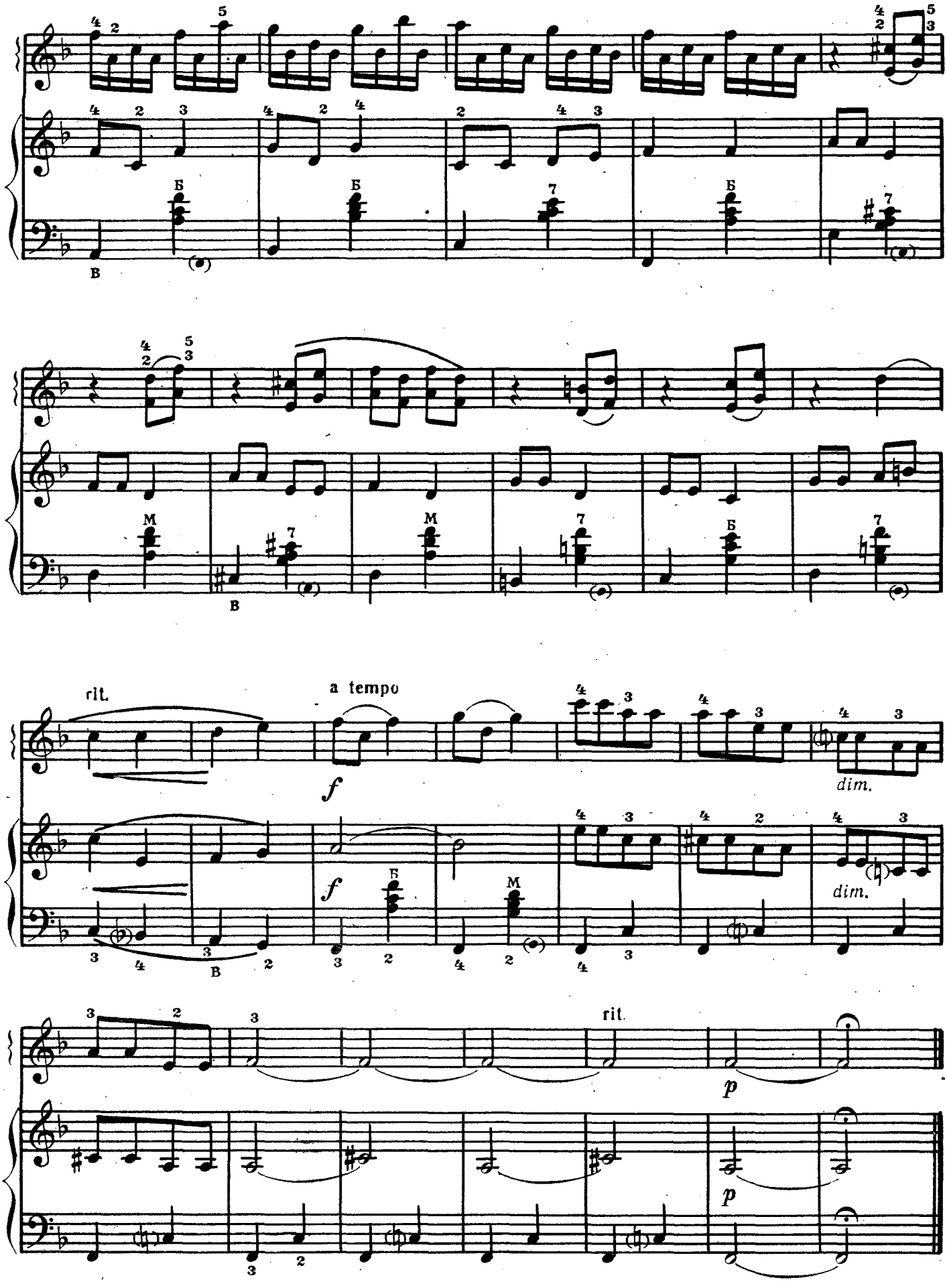
rit.
a tempo
f
dim.
f
dim.
rit.
p
p

ДВЕ ПОЛИФОНИЧЕСКИЕ ПЬЕСЫ

I.

А. КРЮЧКОВ

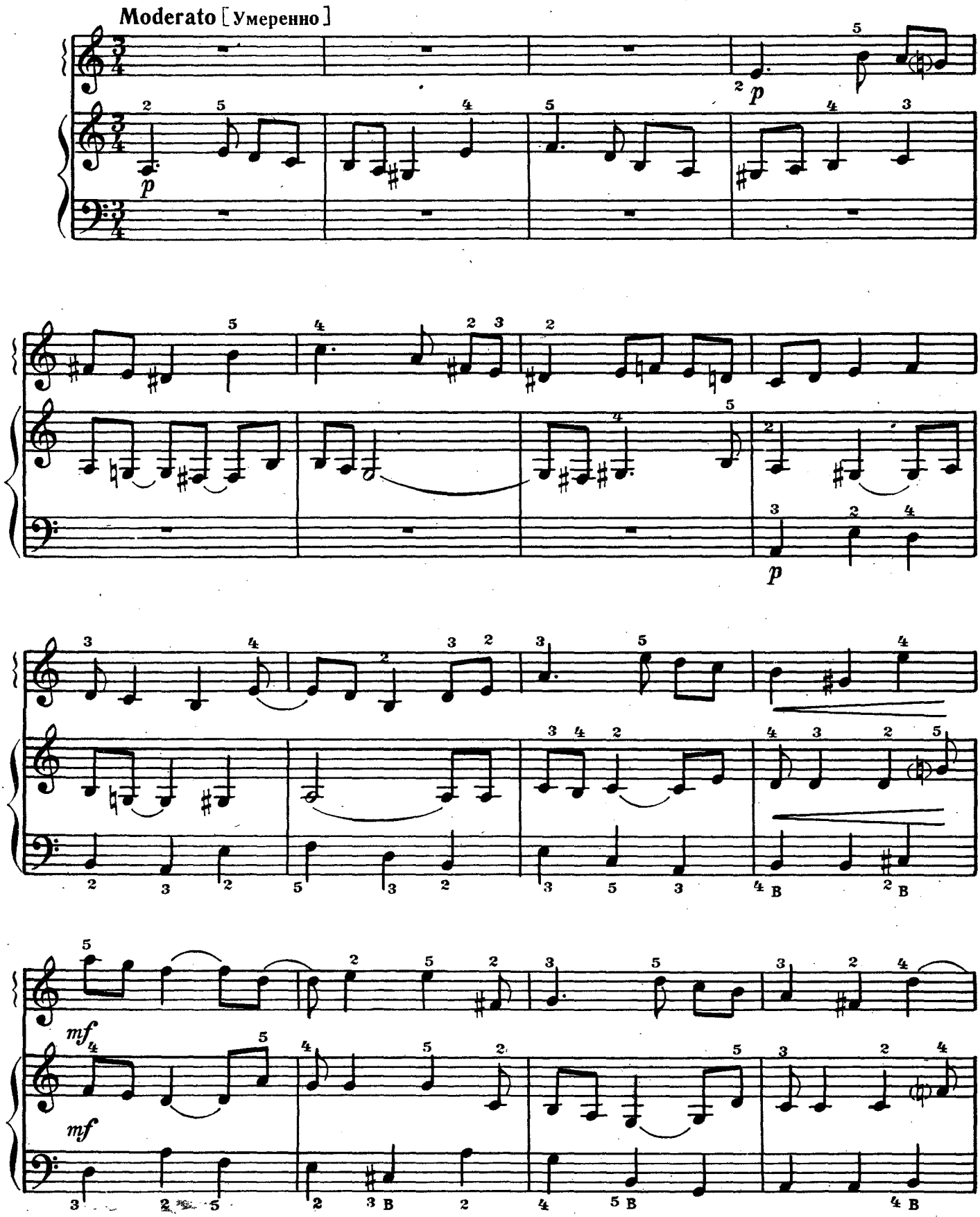

с 9218 к

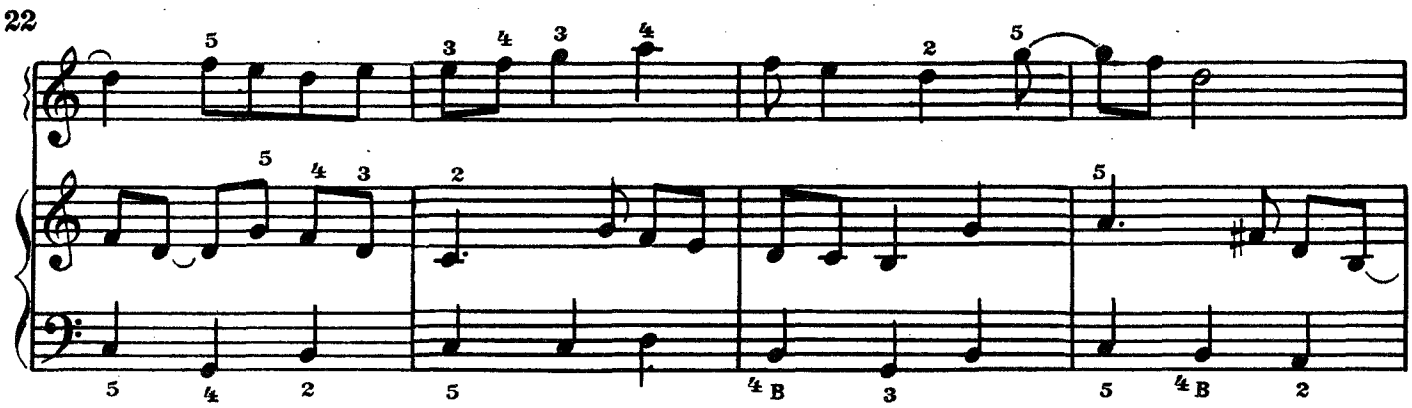

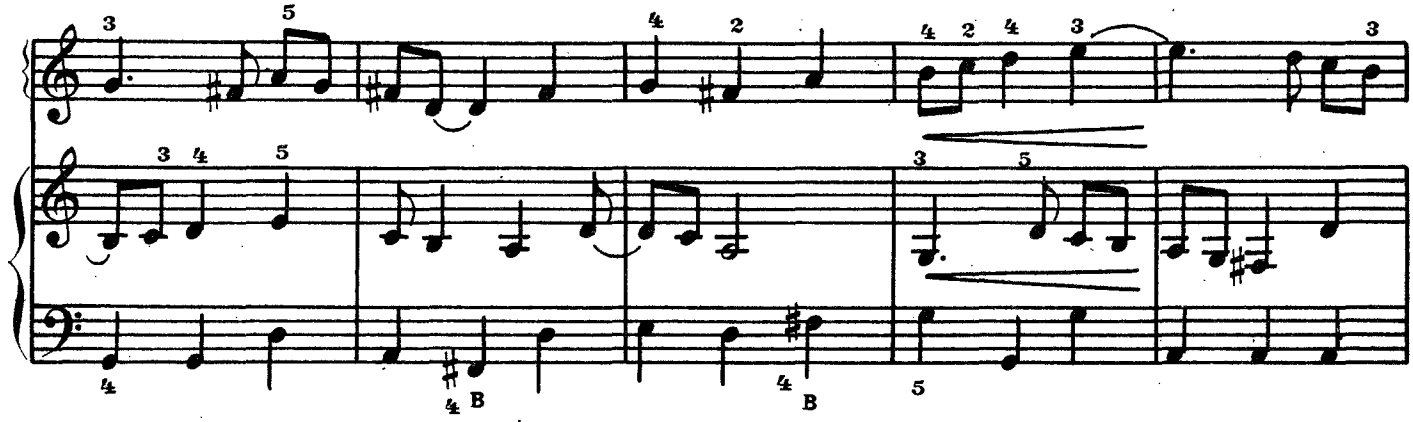

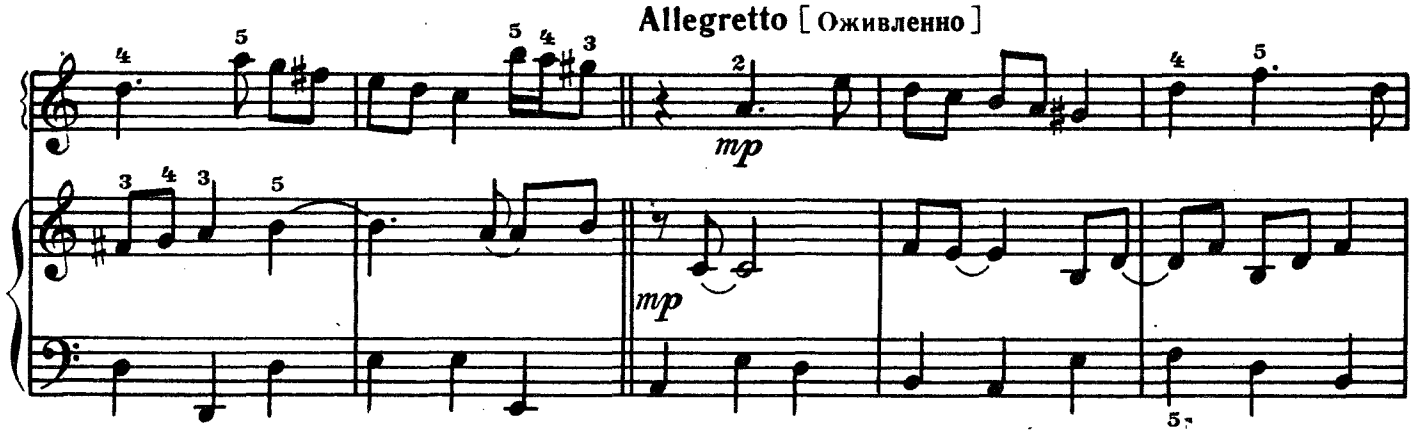
Allegretto [Оживленно]
mp
mp

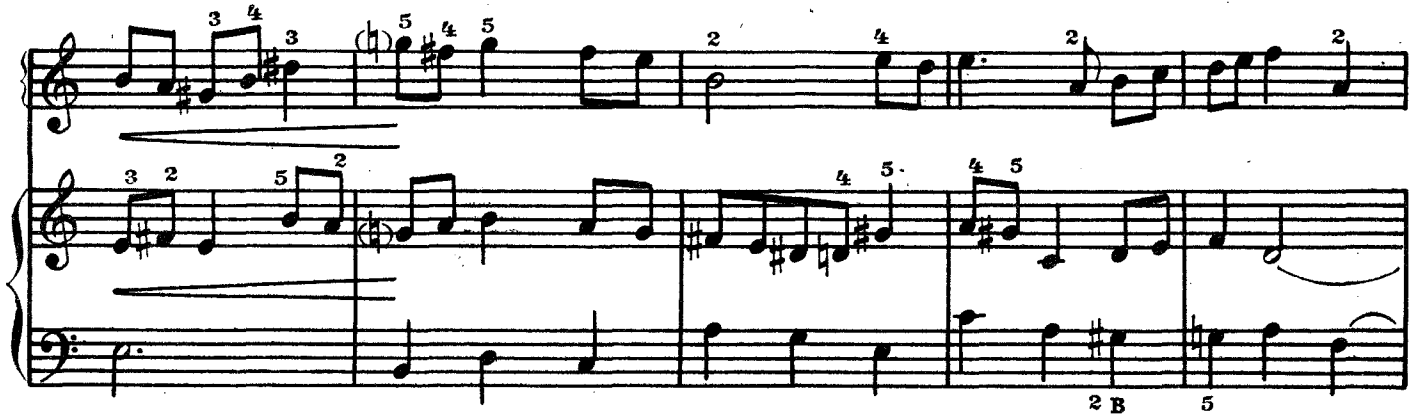

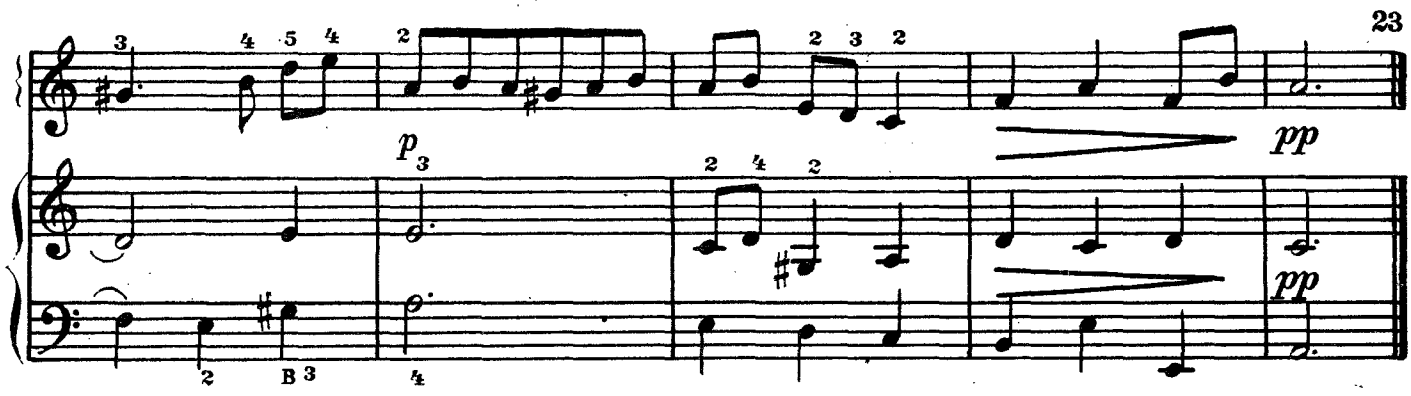

II.

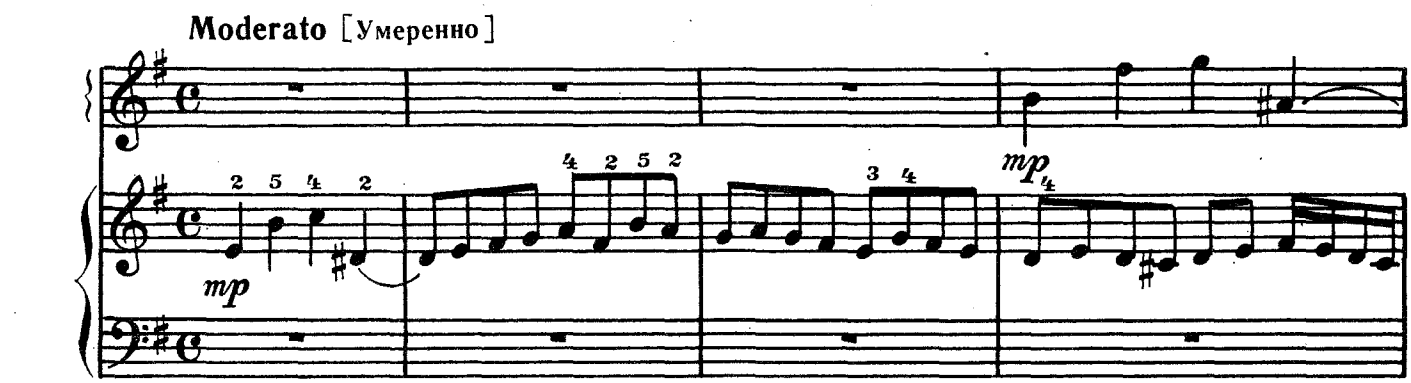

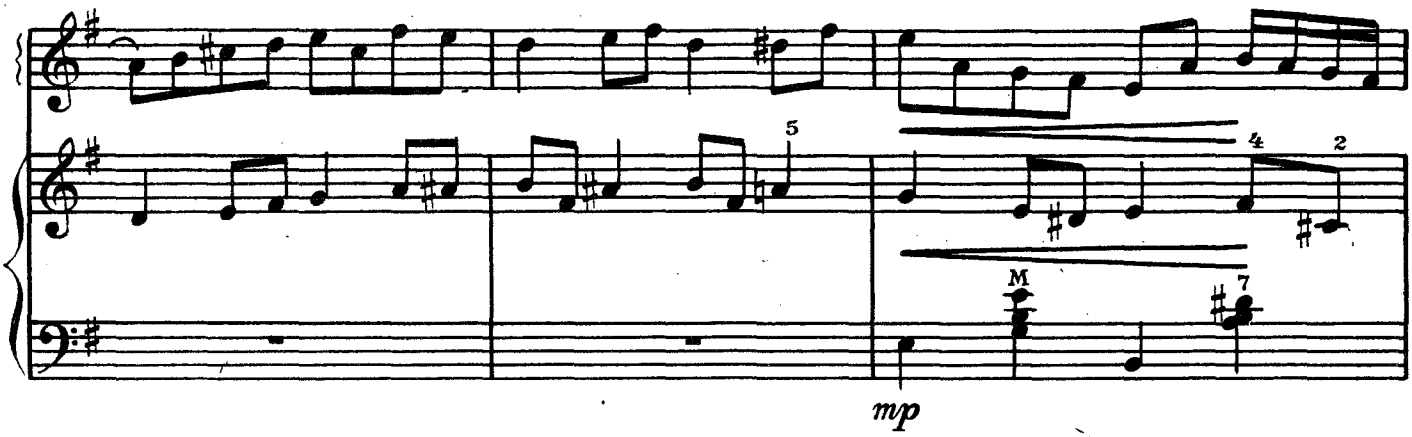

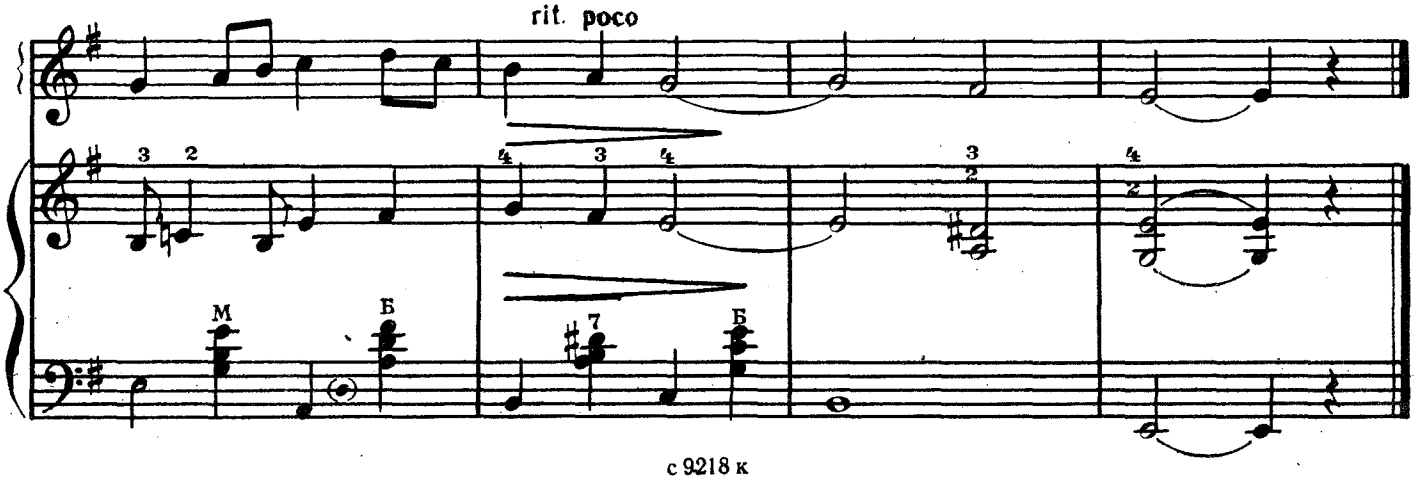

ВЕЧЕРНЯЯ ПЕСНЯ

М. МУСОРГСКИЙ

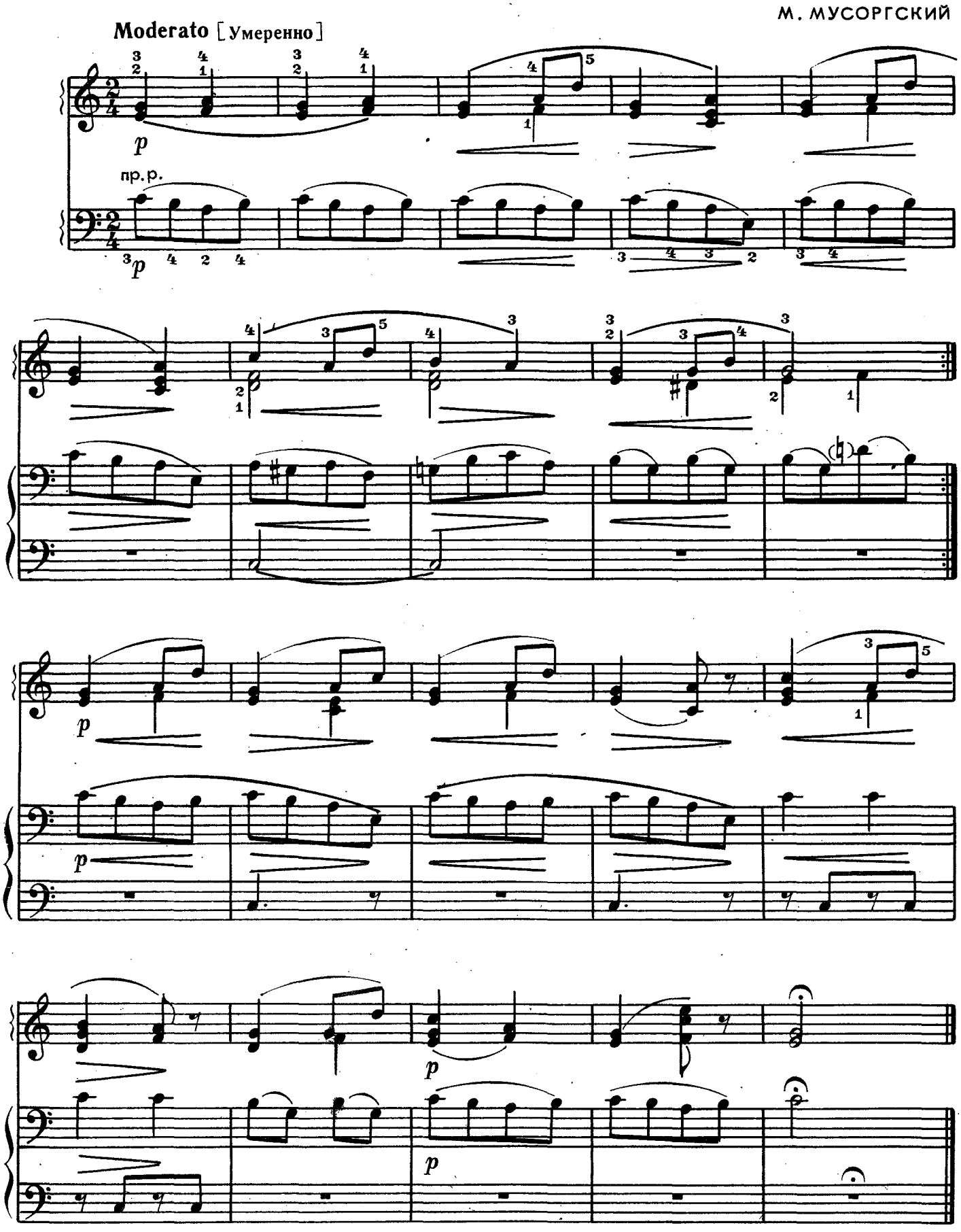

ПОЙДУ ЛЬ Я, ВЫЙДУ ЛЬ Я

Русская народная песня

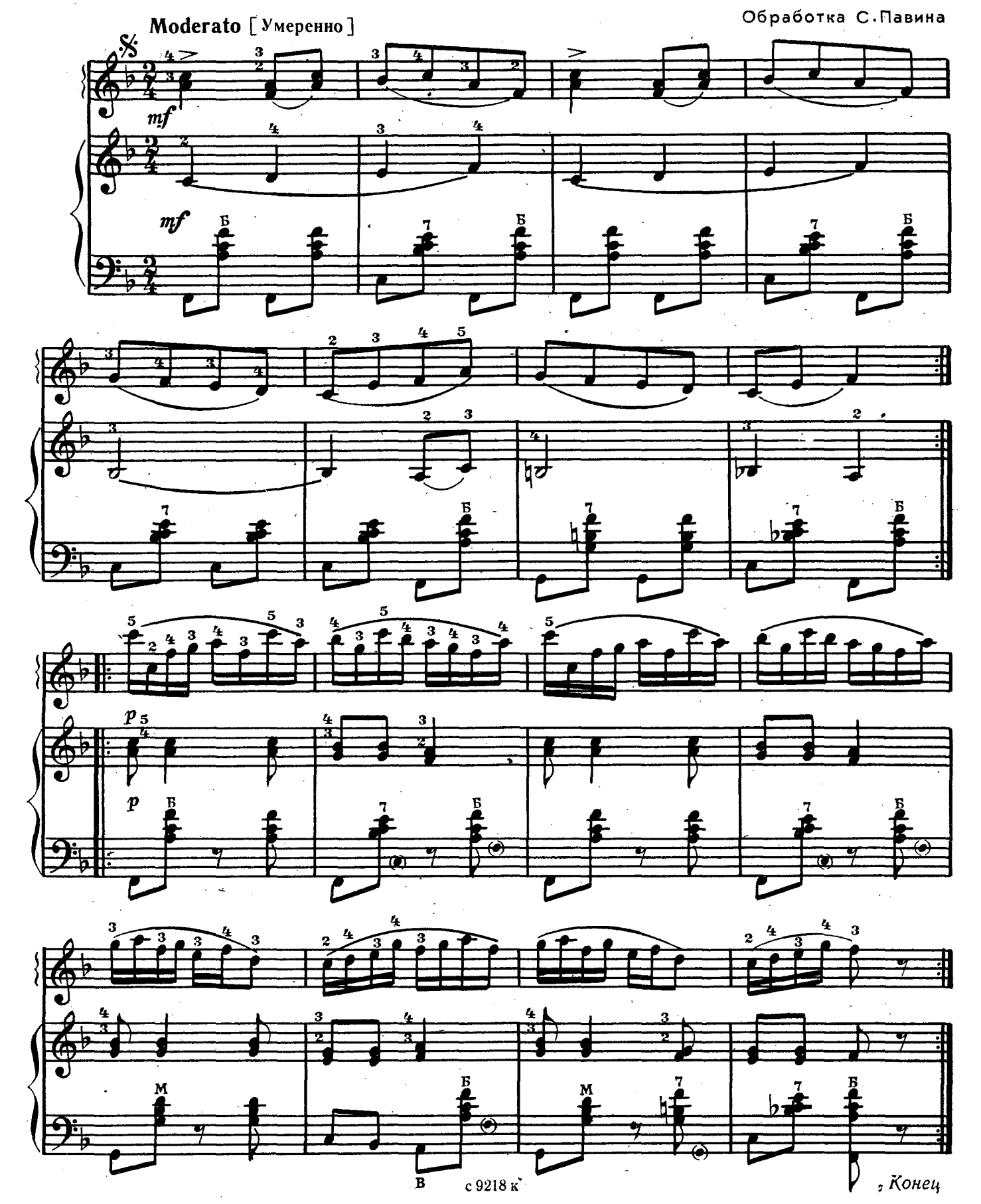

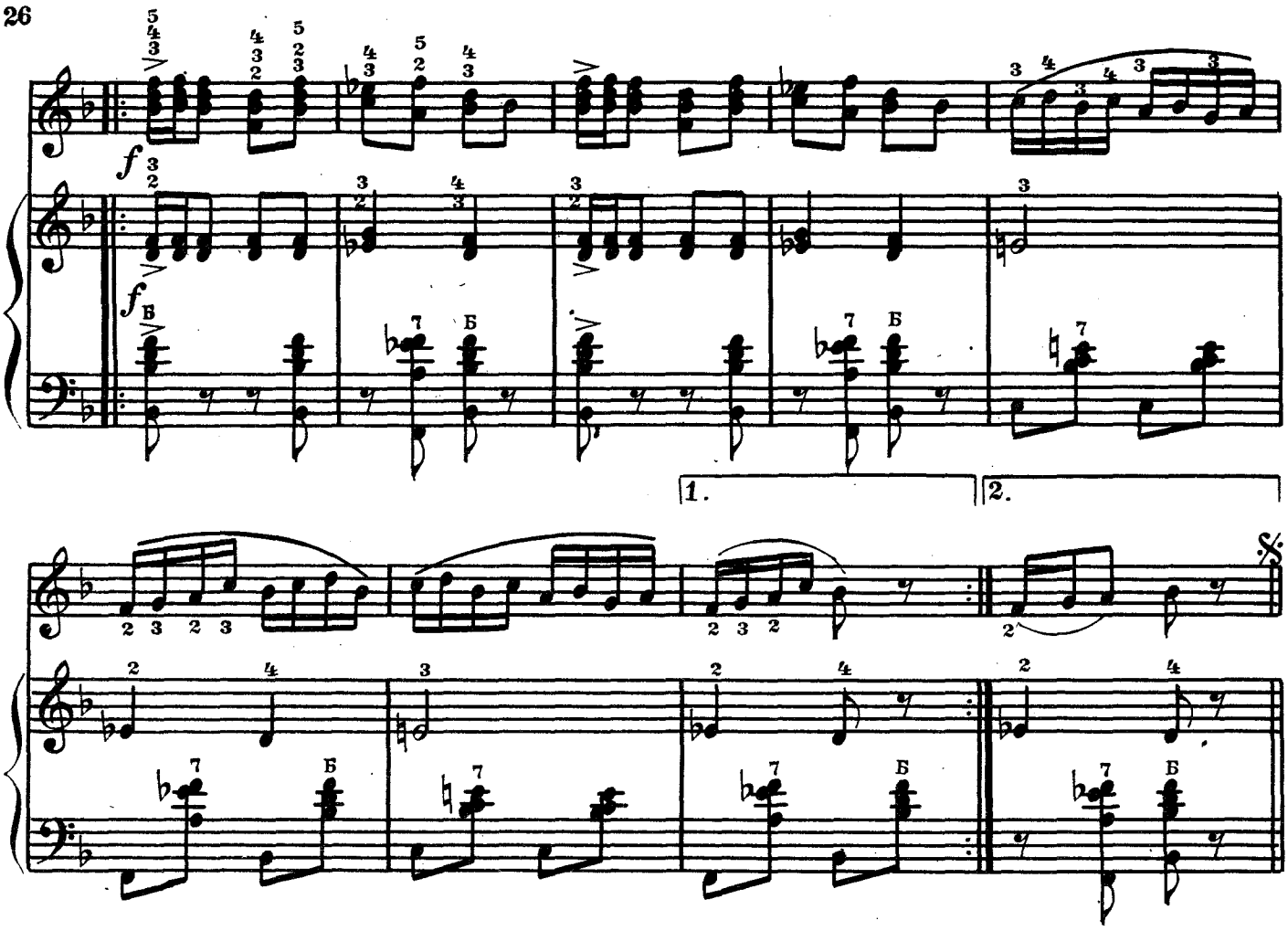

САВКА И ГРИШКА

Белорусская народная песня

Обработка А. Сударикова

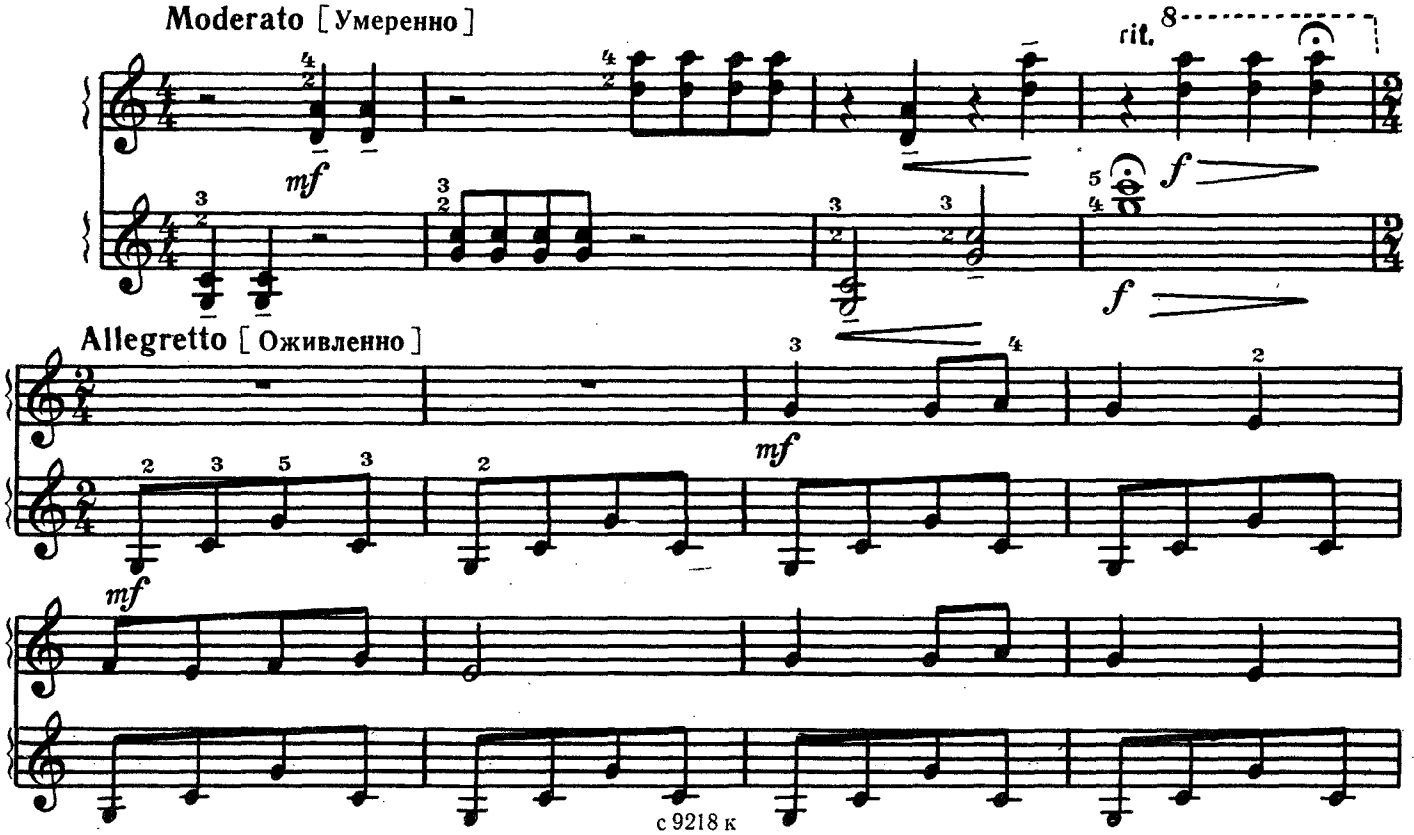

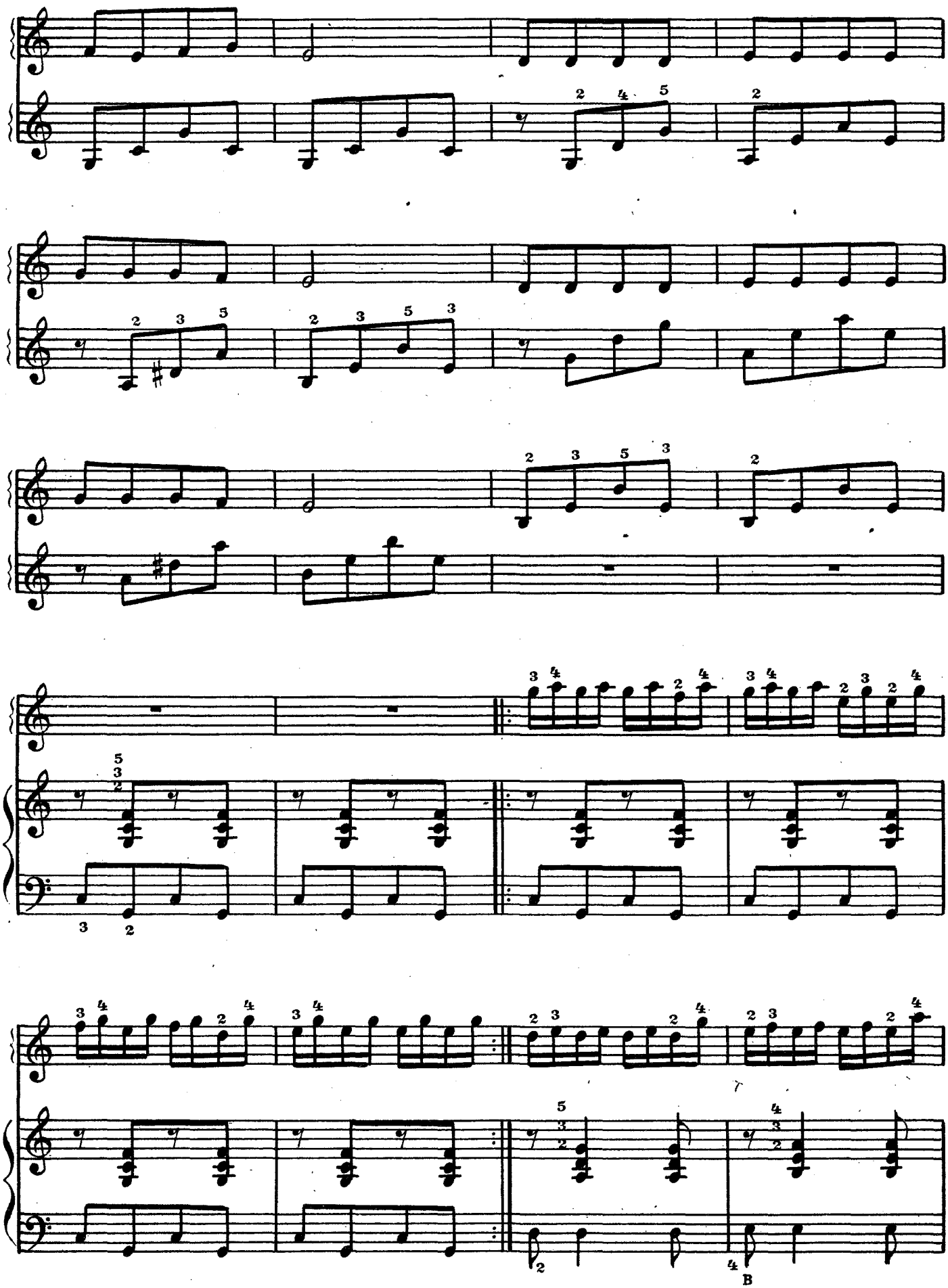
B

rit.

Lento [Медленно]

p espr.

p espr.

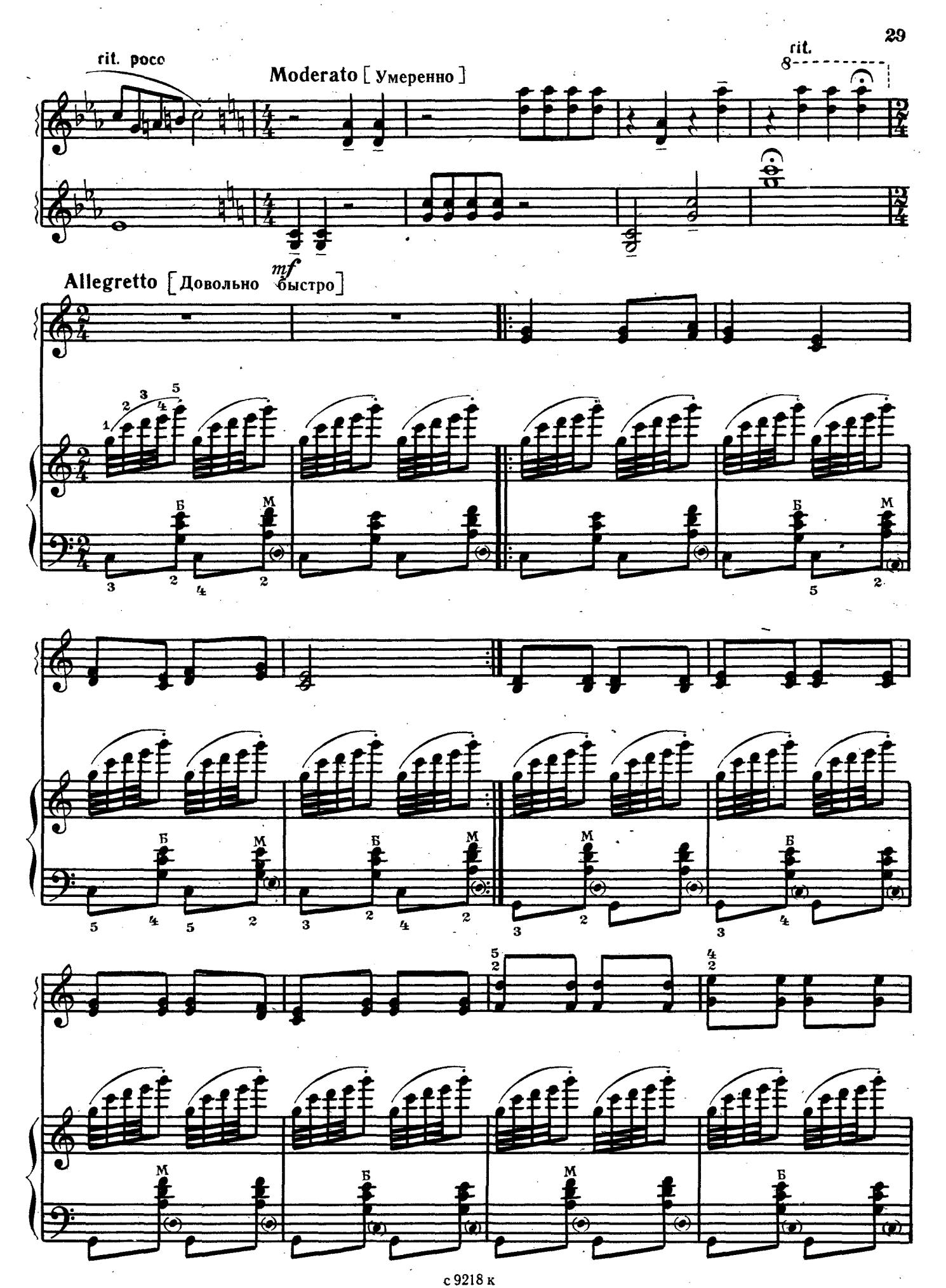
rit. poco
Moderato [Умеренно]
rit.
8
Allegretto [Довольно быстро]
mf
Б
М

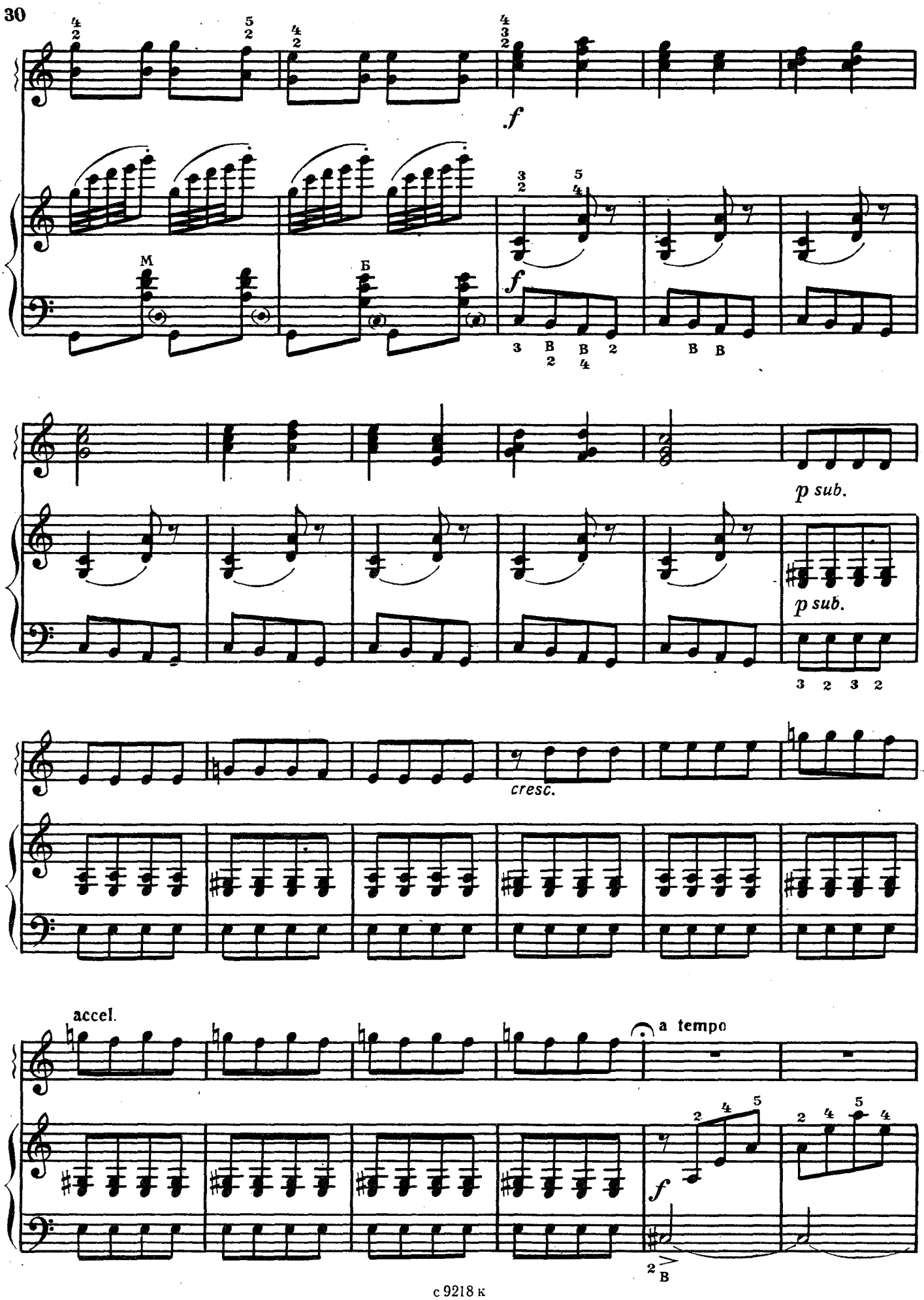
f
M
Б
f
p sub.
p sub.
cresc.
accel.
a tempo
f

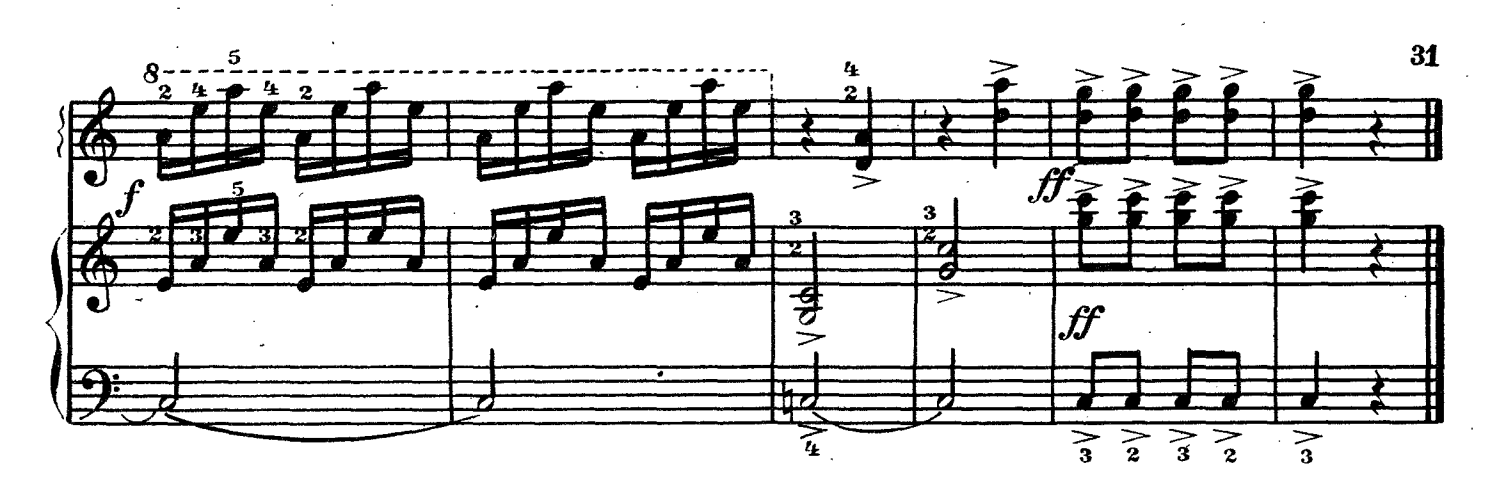

ЕСТЬ У ТОМА ДРУЖНЫЙ ХОР

Эстонская народная песня

Allegro [Весело]

Обработка В. Грачева

mp

mp

mf

mf

f

f

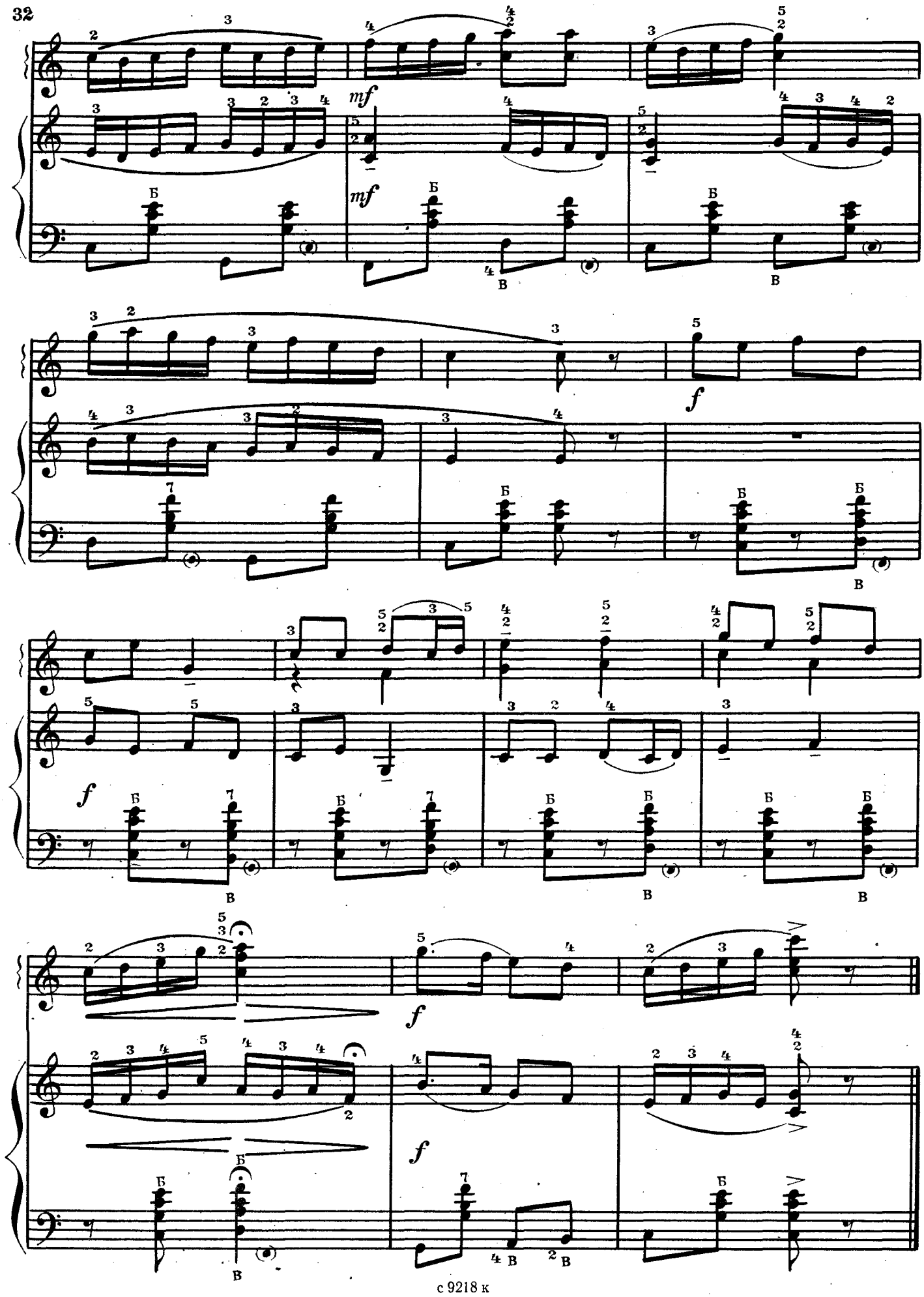
mf
mf
f
f
f
f
f

ЧЕРНЫЙ БАРАШЕК

Польская народная песня

Обработка В. Бухвостова

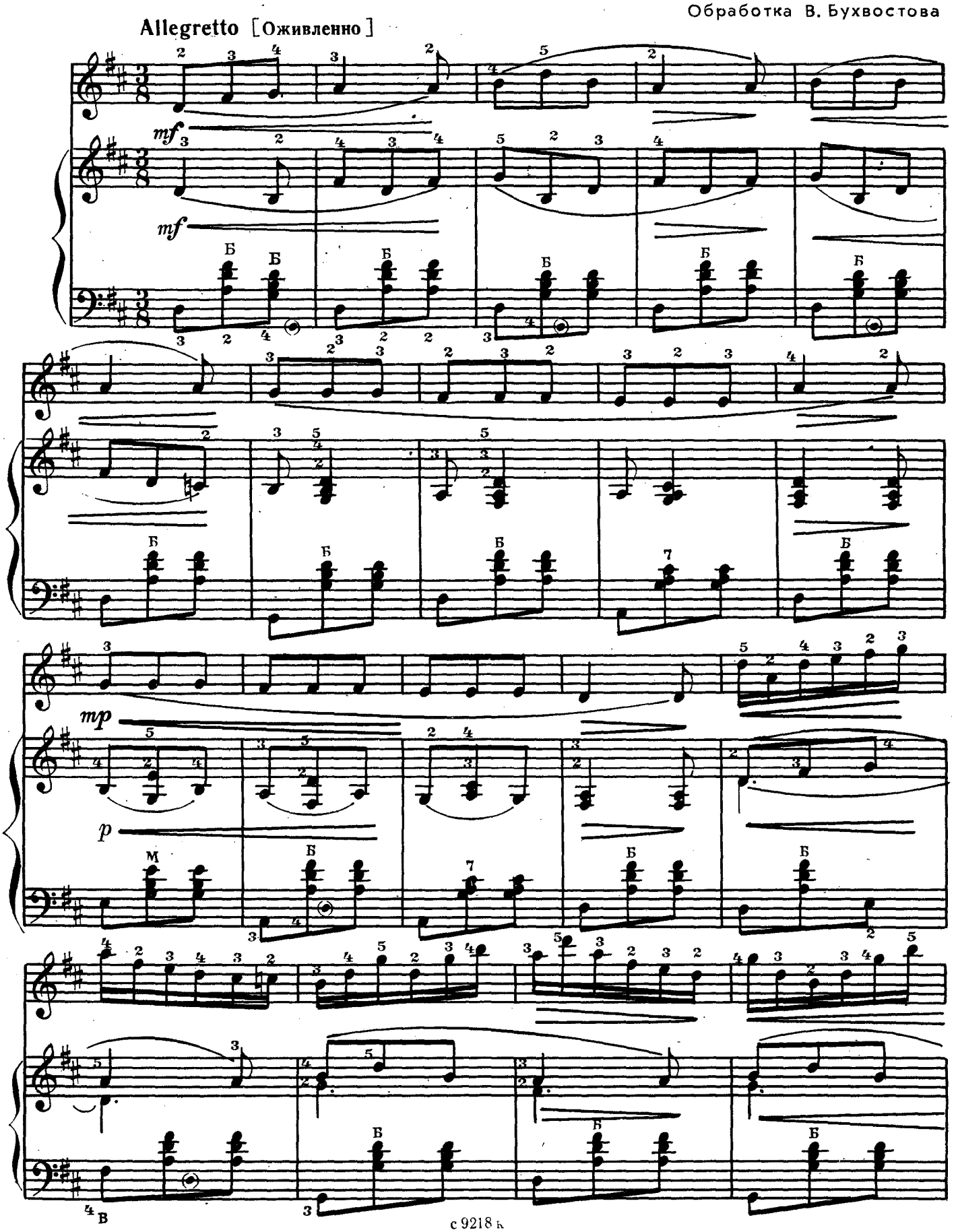

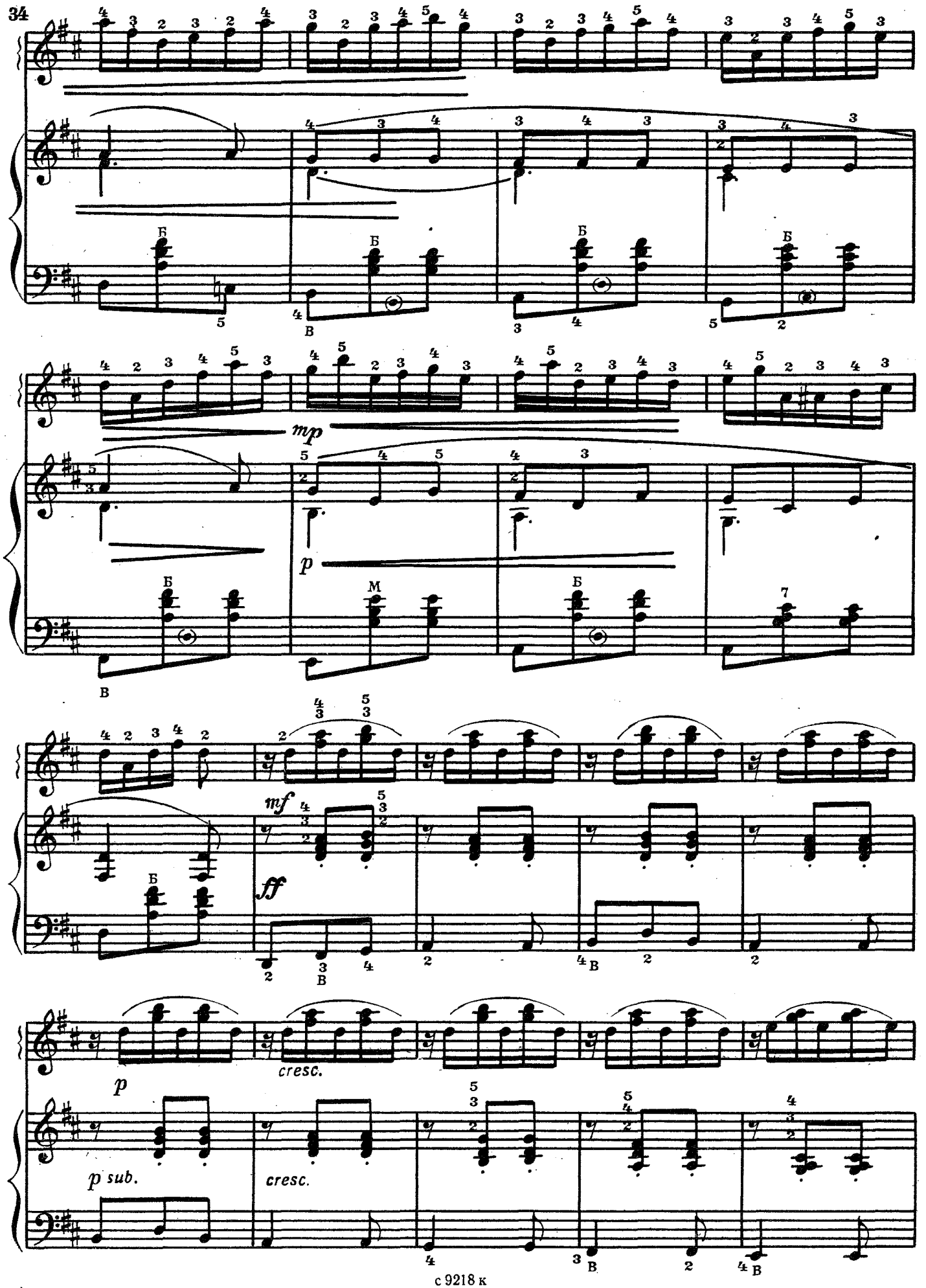
mp
p
mf
ff
p
cresc.
p sub.
cresc.

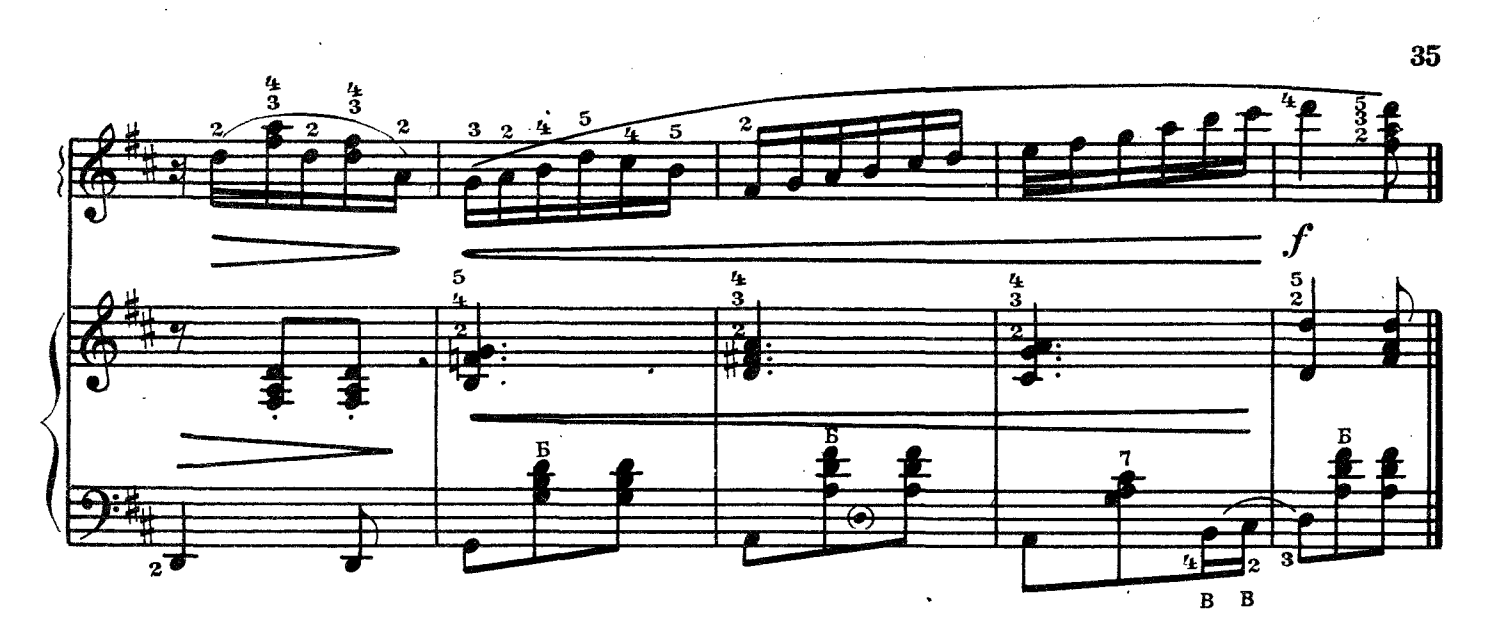

Для трио баянов

КОЛЫБЕЛЬНАЯ

Из кинофильма „Долгая дорога в дюнах“

Р. ПАУЛС

Moderato cantabile [Умеренно, напевно]

I

II

III

mf

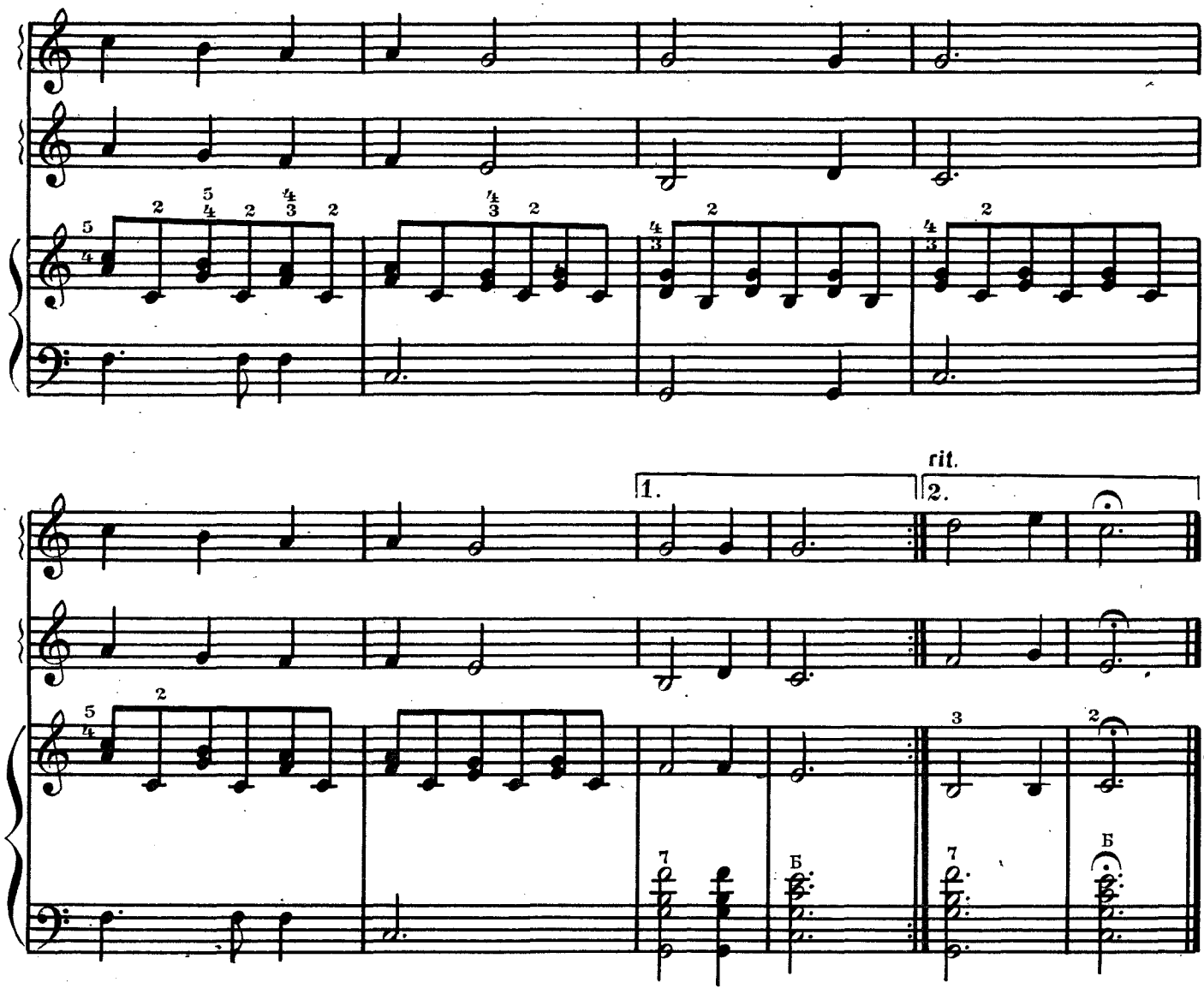

ПЕСЕНКА ЧУЧЕЛА

Из мультфильма „Чучело-мяучело“

Andante [Неторопливо]

И. КОСМАЧЕВ

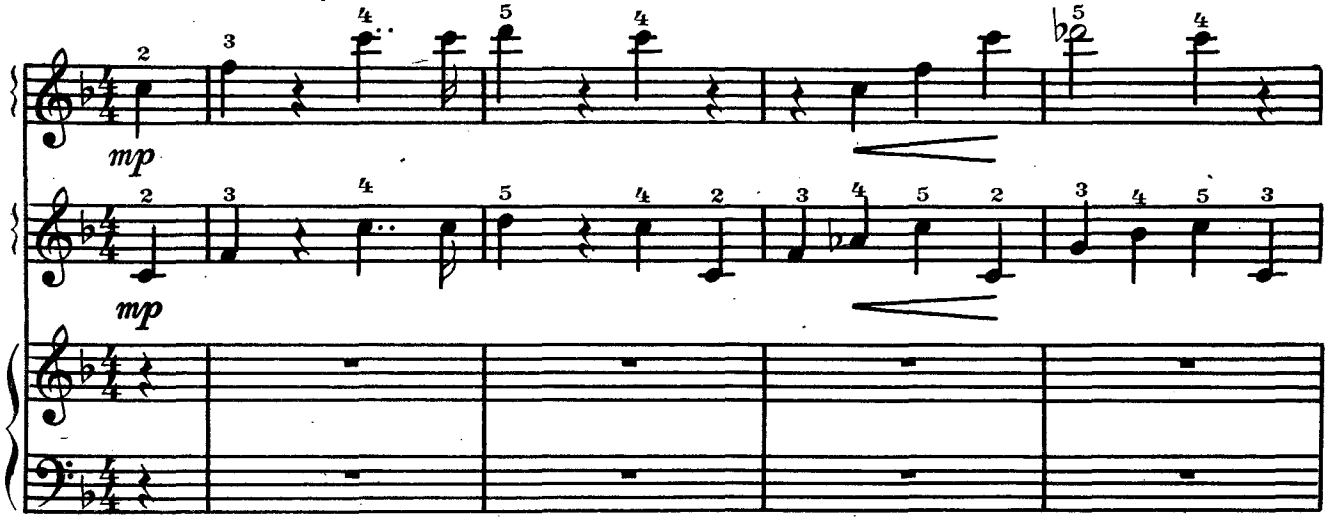

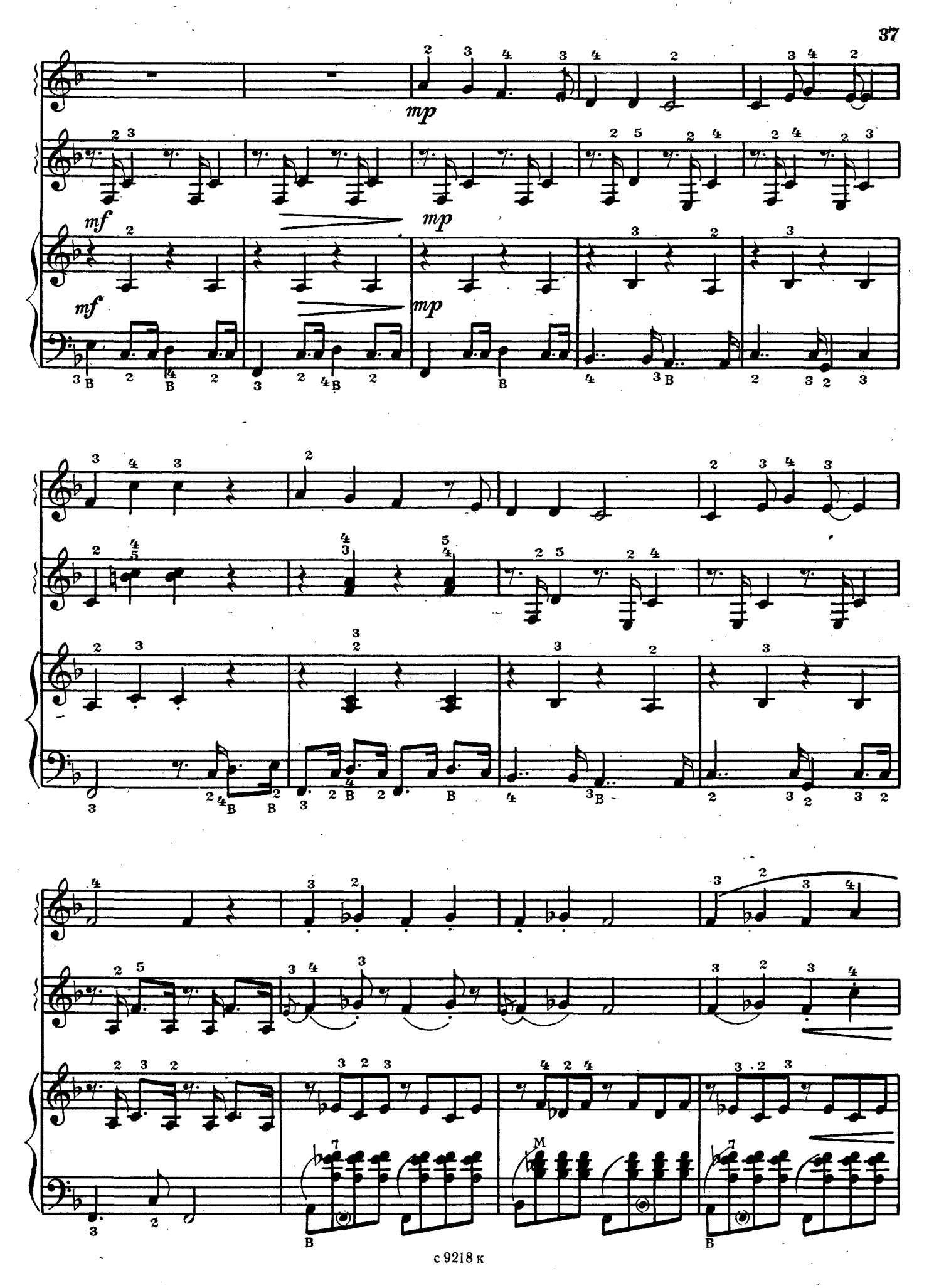
mp
mf
mp
mf
mp

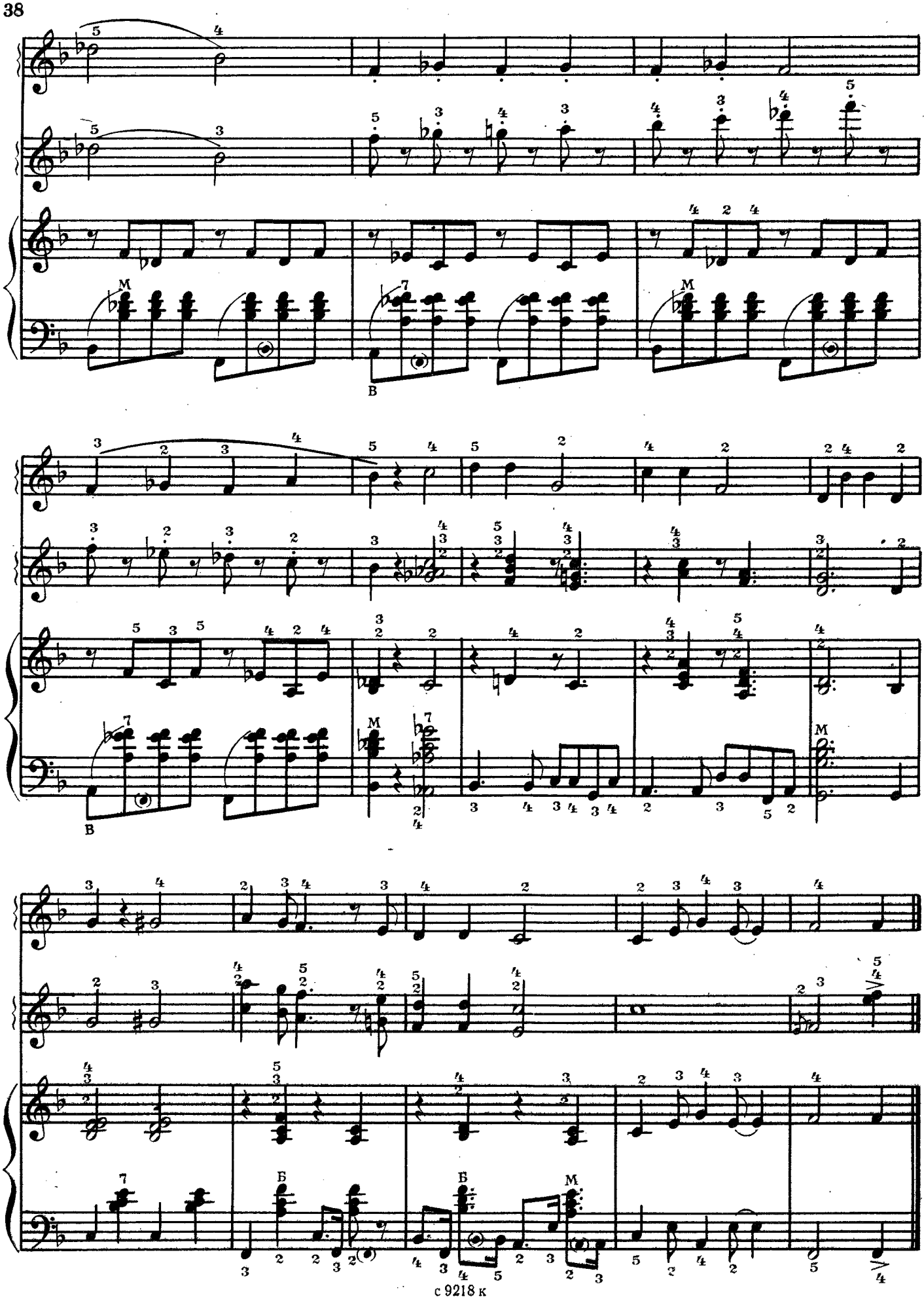
М
В
М
В
М
Б
Б
М

ВОЛШЕБНЫЙ МОСТ

Из радиопередачи „Радионяня“

Б. САВЕЛЬЕВ

Tempo di marcia [В темпе марша]

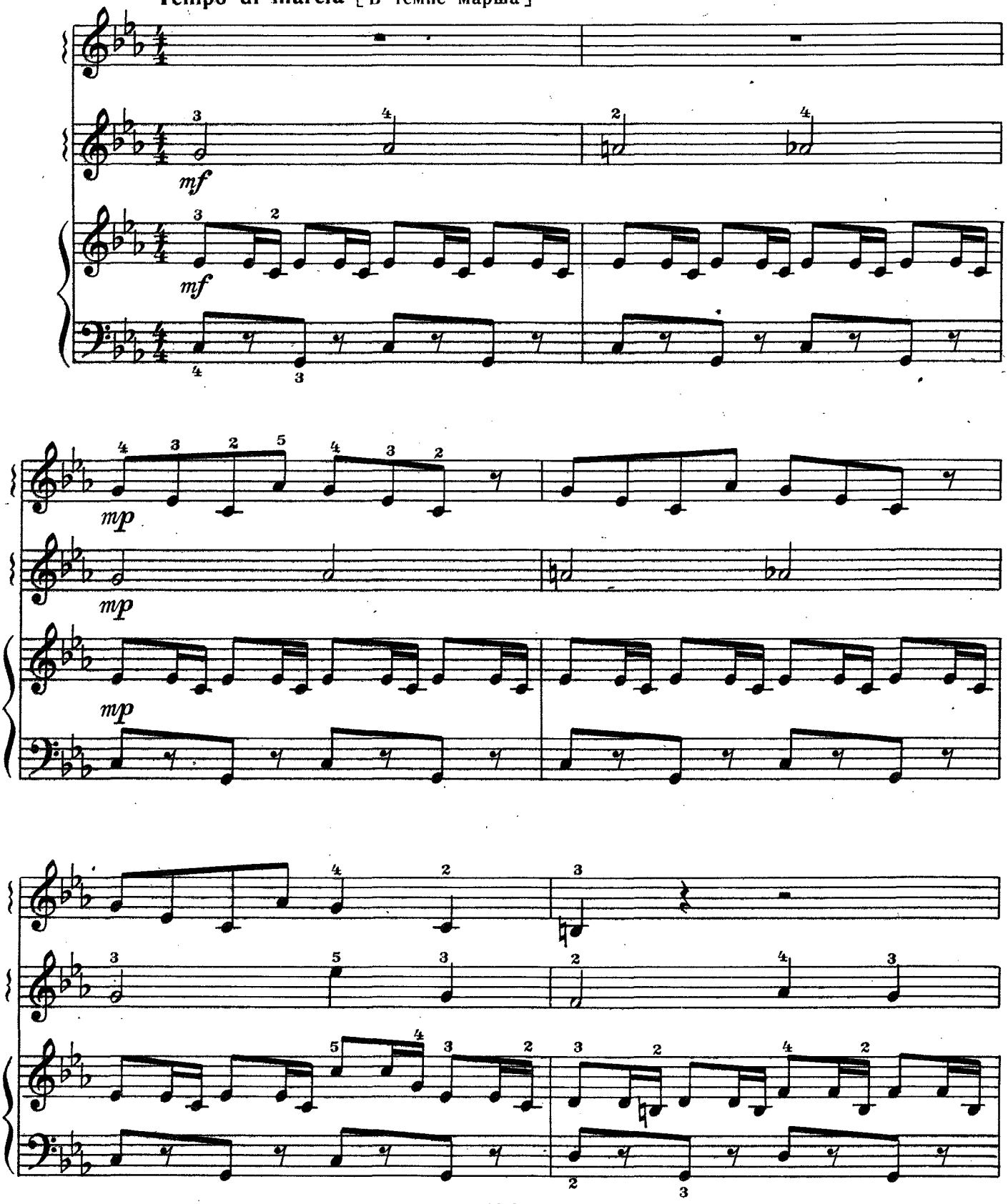

с 9218 к

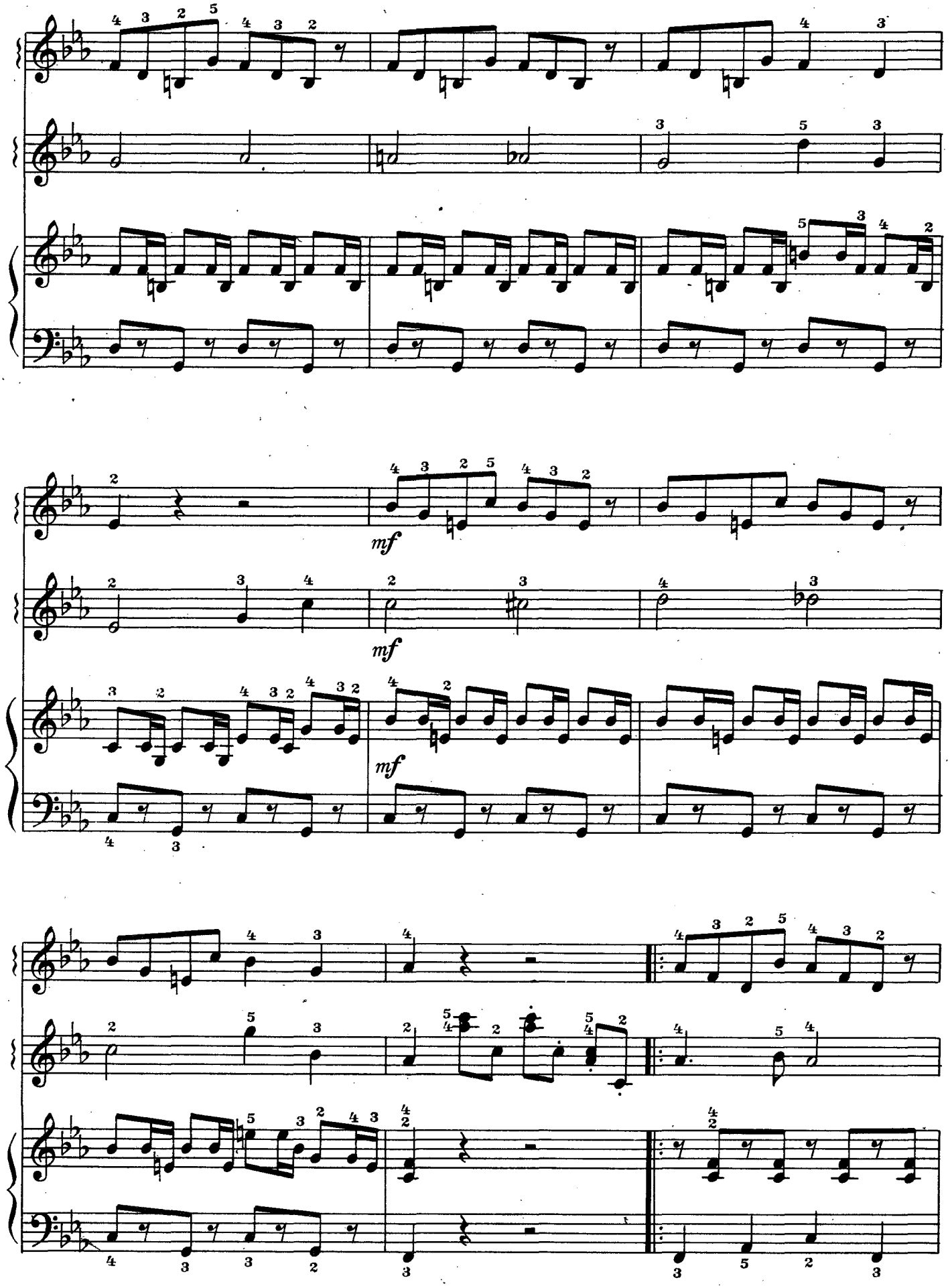
mf
mf
mf

1.

2.

ПЧЕЛКА

Moderato [Умеренно]

В. РЕБИКОВ

mf

mf

mf

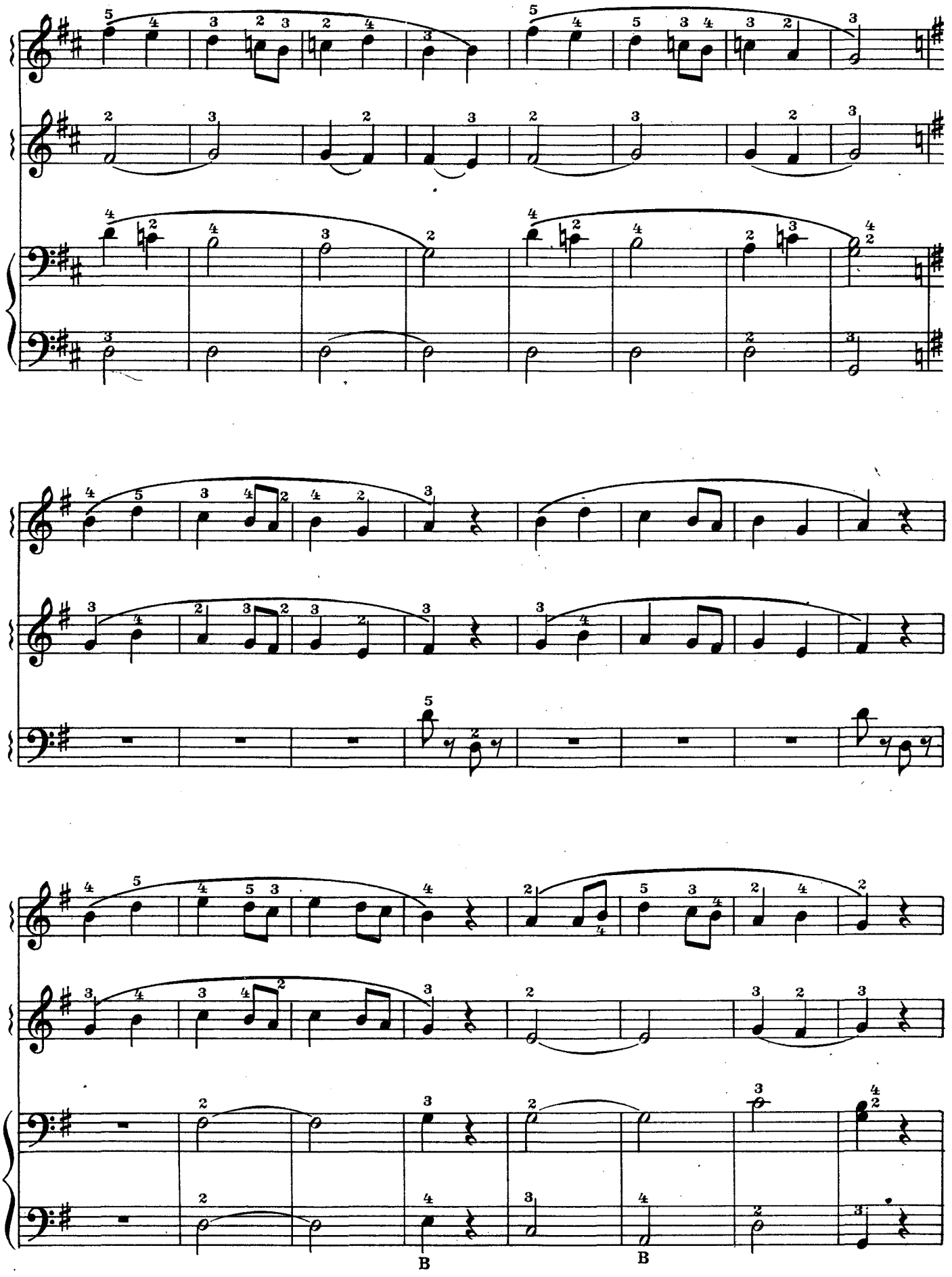
B
B

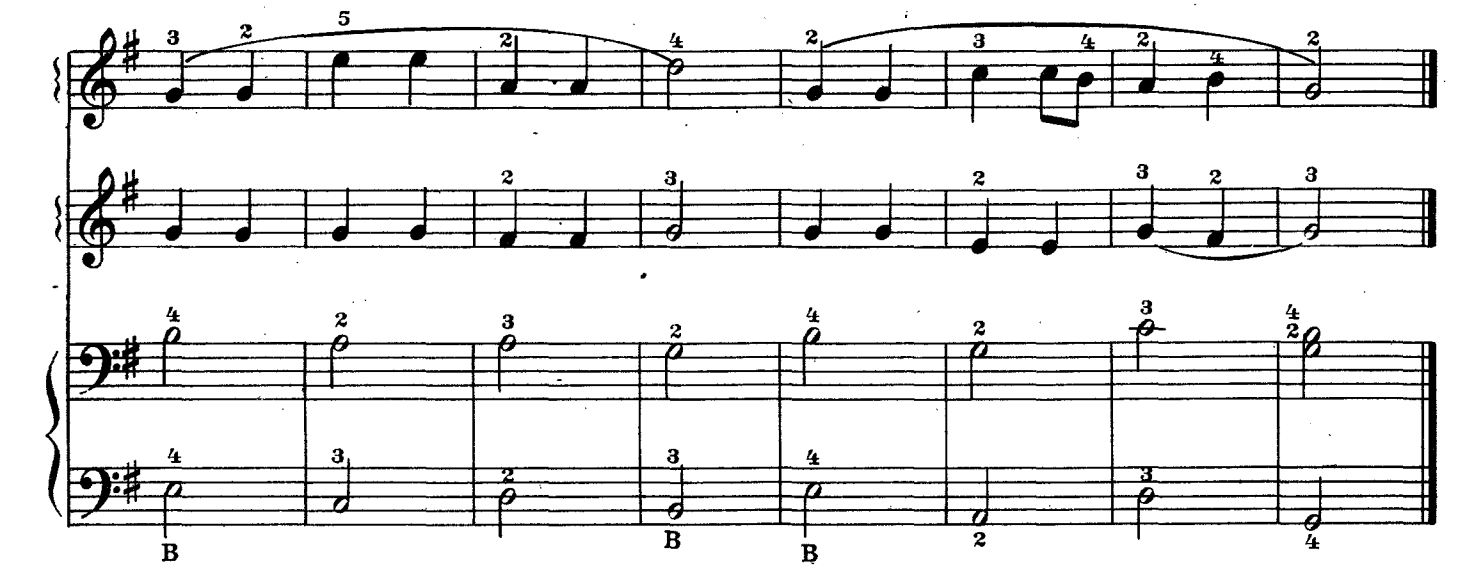

ЛЕБЕДЬ

Из сюиты „Карнавал животных“

Adagio [Медленно]

К. СЕН-САНС

pp

sempre ten.

p

simile

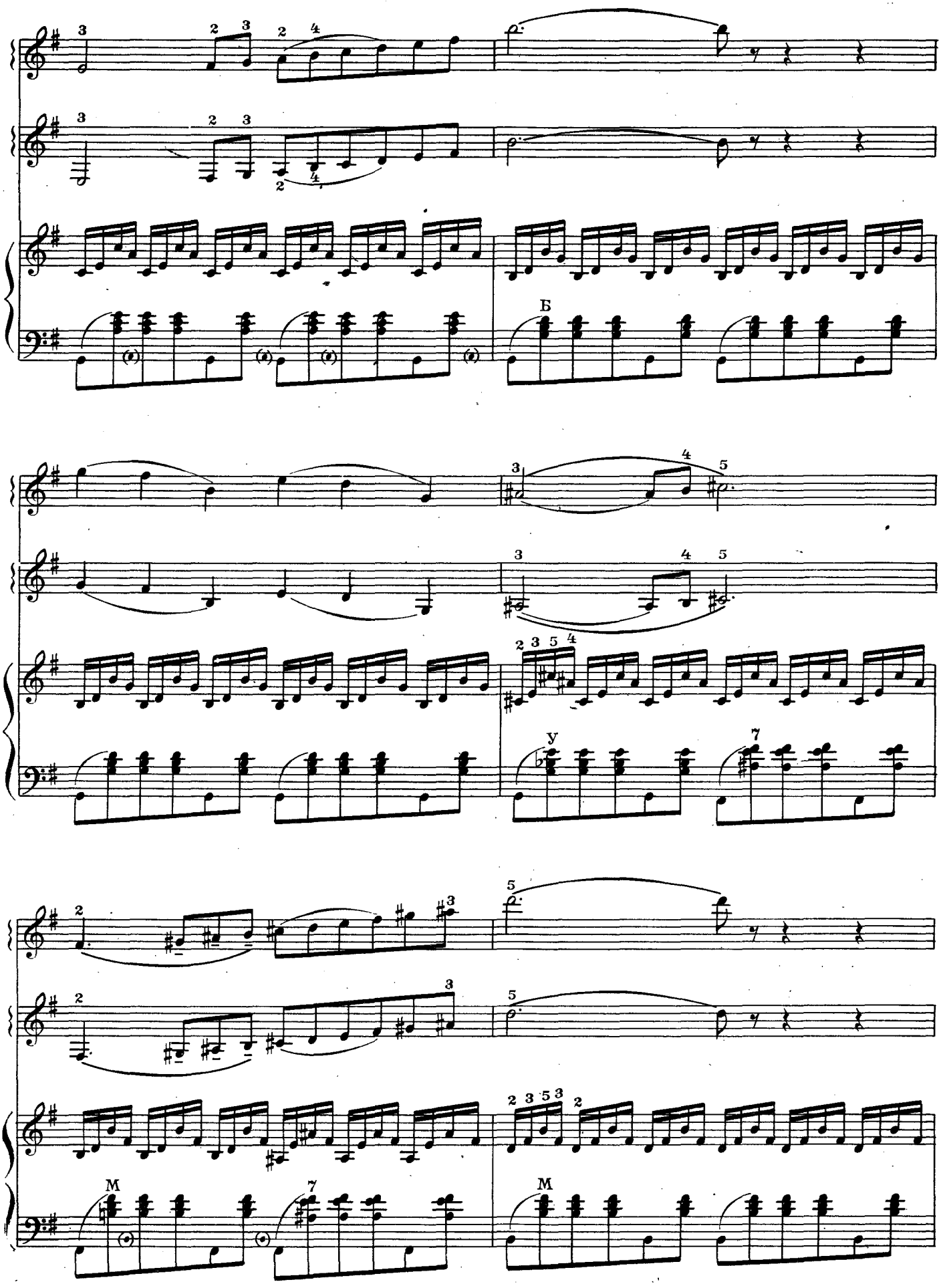
Б
У
М

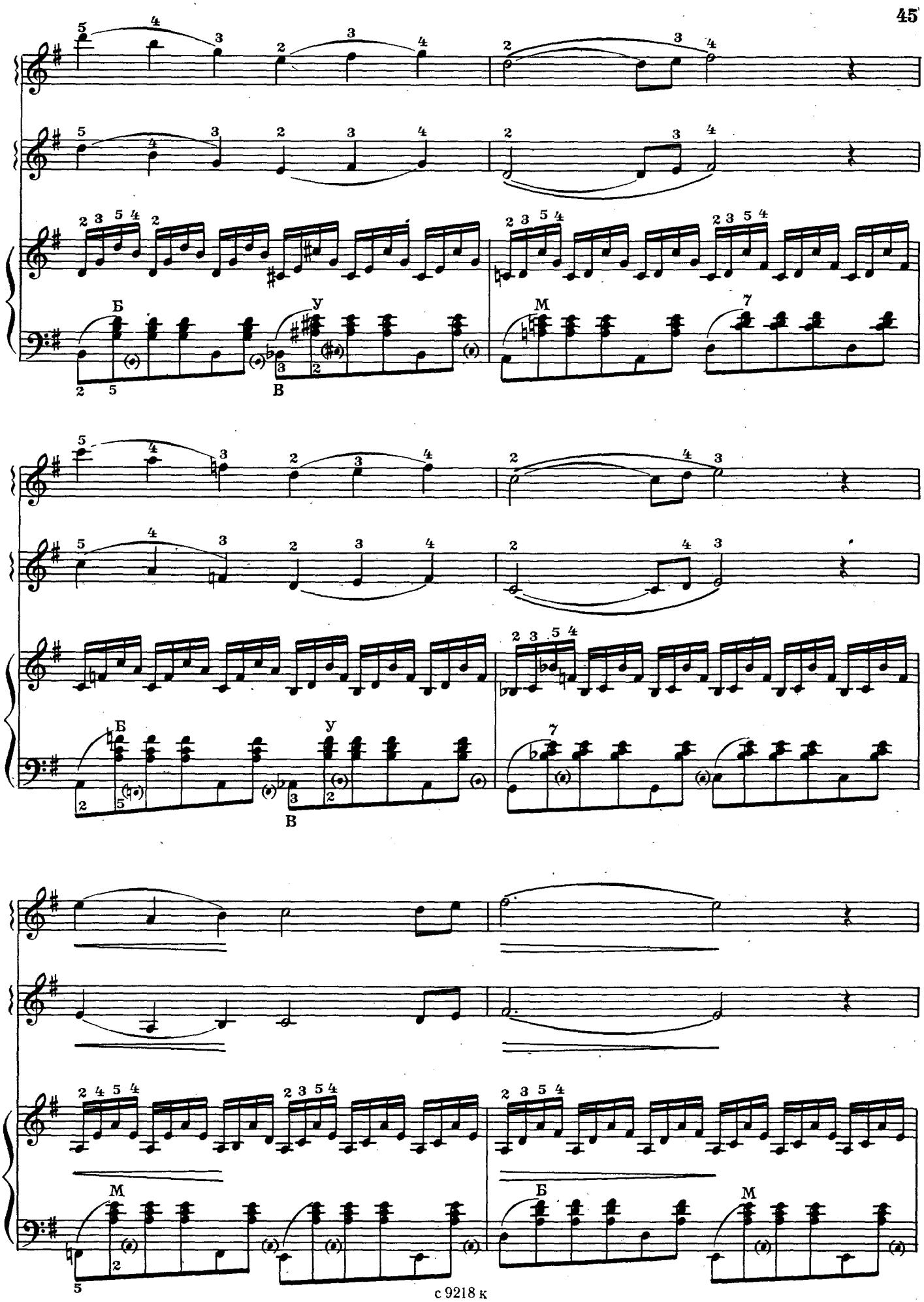
Б
У
В
М
Б
У
В
М
Б
М

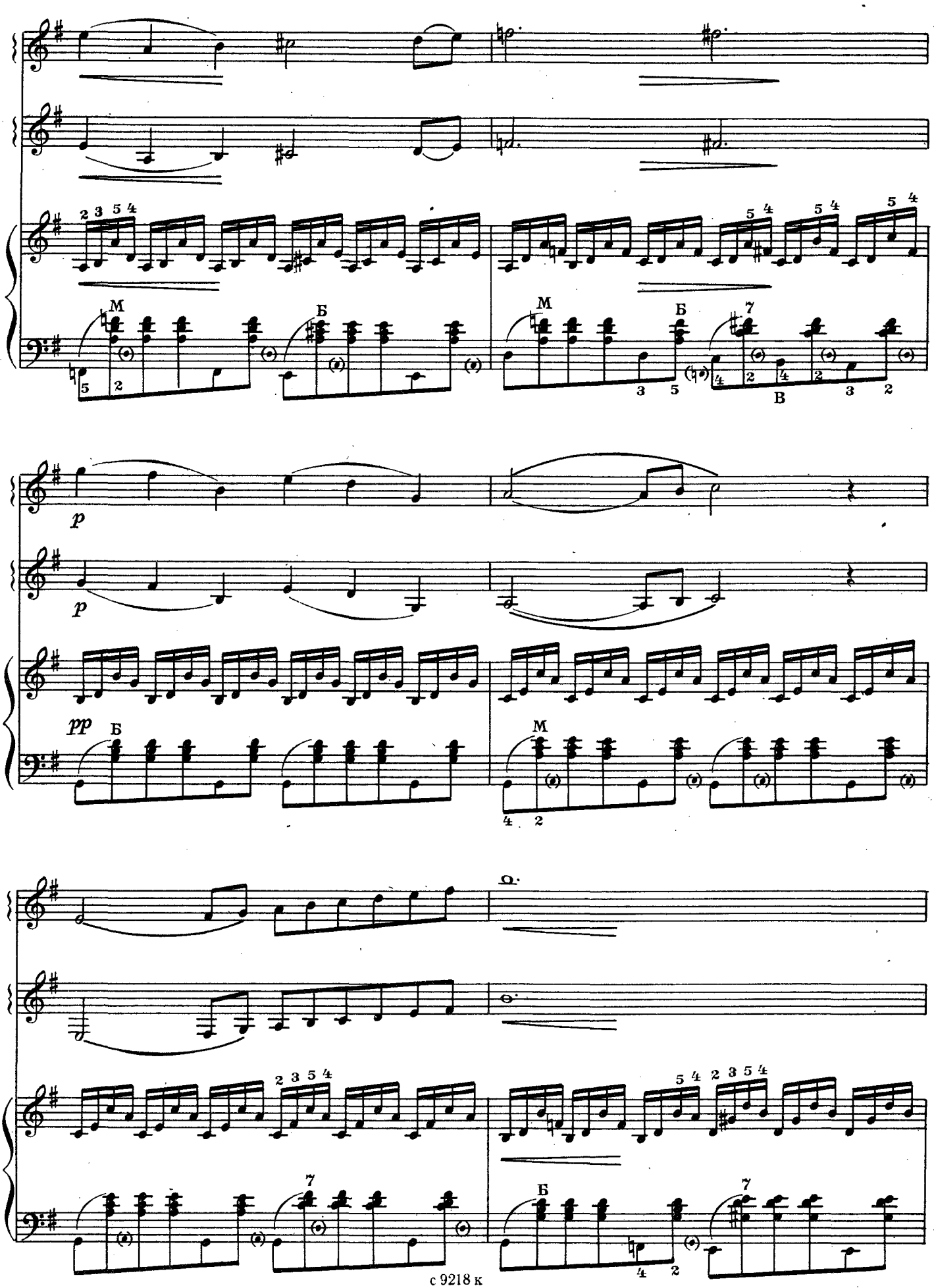
М
Б
М
Б
В
p
p
pp
Б
М
Б

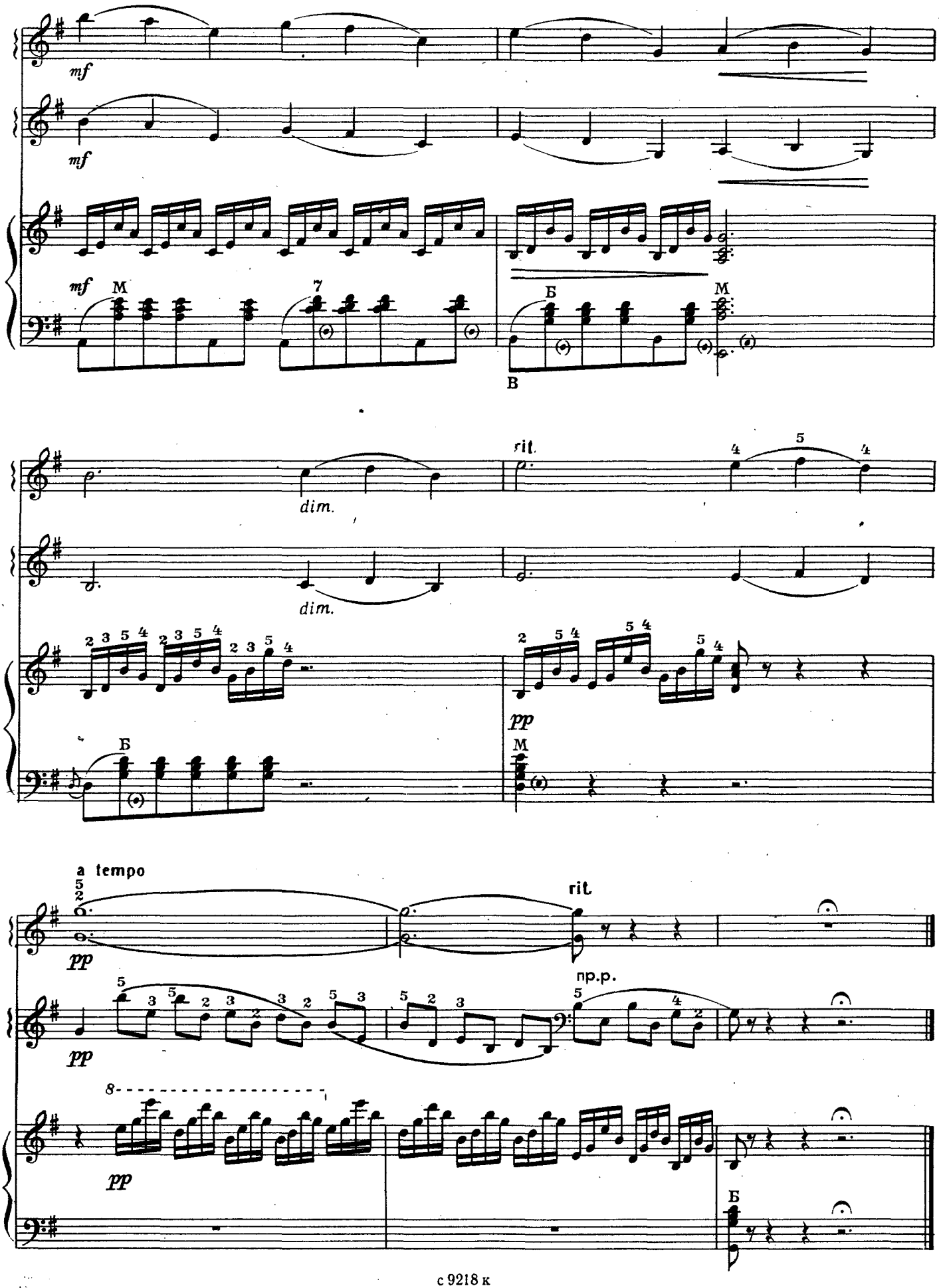
mf
mf
mf
M
7
Б
В
M
dim.
dim.
rit.
Б
pp
M
a tempo
rit.
pp
pp
пр.р.
pp
Б

СОДЕРЖАНИЕ

ДЛЯ ДУЭТА БАЯНОВ

1. Ю. ЧИЧКОВ. *Наташка-первоклашка* 1
2. В. ШАИНСКИЙ. *Чему учат в школе* 3
3. Б. САВЕЛЬЕВ. *Неприятность эту мы переживем.* Из мультфильма „Лето кота Леопольда" 5
4. И. КРАСИЛЬНИКОВ. *Надо знать!* Из телефильма „Как я был вундеркиндом" 7
5. Г. ГЛАДКОВ. *Я на солнышке лежу.* Из мультфильма „Как Львенок и Черепаха пели песенку" 9
6. В. КАЗЕНИН. *Подорожник.* Из мультфильма „Понарошку" 10
7. Е. КРЫЛАТОВ. *Не волнуйтесь понапрасну.* Из мультфильма „Бюро находок" 11
8. В. ШАПОВАЛЕНКО. *Мелодия.* Из мультфильма „Воздушный змей" 13
9. И. ЕФРЕМОВ. *Песня про птиц.* Из мультфильма „Что услышала медуза" 15
10. А. ОСАДЧИЙ. *Песенка о всех на свете.* Из мультфильма „О всех на свете" 17
11. А. СУДАРИКОВ. *Добрый волшебник* 19
12. А. КРЮЧКОВ. *Две полифонические пьесы* 21
13. М. МУСОРГСКИЙ. *Вечерняя песня* 24
14. *Пойду ль я, выйду ль я.* Русская народная песня. Обработка С. Павина 25
15. *Савка и Гришка.* Белорусская народная песня. Обработка А. Сударикова 26
16. *Есть у Тома дружный хор.* Эстонская народная песня. Обработка В. Грачева 31
17. *Черный барашек.* Польская народная песня. Обработка В. Бухвостова 33

ДЛЯ ТРИО БАЯНОВ

18. Р. ПАУЛС. *Колыбельная.* Из кинофильма „Долгая дорога в дюнах" 35
19. И. КОСМАЧЕВ. *Песенка Чучела.* Из мультфильма „Чучело-мяучело" 36
20. Б. САВЕЛЬЕВ. *Волшебный мост.* Из радиопередачи „Радионяня" 39
21. В. РЕБИКОВ. *Пчелка* 41
22. К. СЕН-САНС. *Лебедь.* Из сюиты „Карнавал животных" . . 43

№ 1, 2, 7–10, 19–21 – переложение А. ТАЛАКИНА.
№ 3–6, 13, 18, 22 – переложение А. СУДАРИКОВА.

1 р. 50 к.

МОСКВА
«СОВЕТСКИЙ КОМПОЗИТОР»
1991

Нотное издание

АНСАМБЛИ БАЯНОВ В МУЗЫКАЛЬНОЙ ШКОЛЕ
Партитура
Выпуск 9

Составители Александр Федорович Судариков
и Александр Дмитриевич Талакин

Редактор Д. Самойлов. Лит. редактор Л. Тихомирова.
Художник Д. Черногаев. Худож. редактор Г. Красильщикова.
Техн. редактор О. Кузнецова. Корректор Г. Кириченко.

Н/К

Сдано в набор 22.01.90. Подп. к печ. 03.01.91. Форм. бум. 60x90 1/8. Бумага офсетная № 2. Печать офсетная. Печ. л. 6,0. Усл. печ. л. 6,0. Усл. кр.-отт. 7,0. Уч.-изд. л. 7,6. Тираж 12 760 экз. Изд. № 9218. Зак. 1499. Цена 1 р. 50 к.

Издательство „Советский композитор",
103006, Москва, К-6, Садовая-Триумфальная ул., 14—12
Московская типография № 9
НПО „Всесоюзная книжная палата" Госкомиздата СССР
109033, Москва, Волочаевская ул., 40